



CATÁLOGO

# VIDRIO Y METACRILATO

para enmarcar



# ÍNDICE

Vidrio y Metacrilato.....	4
Cortar Vidrio.....	6
Limpiar Vidrio.....	9



## ENTRA EN NUESTRA WEB, [www.inglet.com](http://www.inglet.com)

Donde podrás encontrar todos nuestros productos, las novedades, ofertas y promociones con fotografías y descripciones detalladas... Navega de una manera cómoda y sencilla por las diferentes secciones o simplemente escribe en el buscador el producto que deseas encontrar.



## COMPRA EN NUESTRA TIENDA ONLINE

Regístrate para más agilidad en la gestión de tus pedidos.  
Date de alta en nuestra web y consigue exclusivas promociones!



## INNOVACIÓN CONSTANTE

Presentamos esta selección de productos con interesantes novedades. Aquí encontrarás soluciones vanguardistas para hacer tu labor más fácil.



## PROFESIONALES A TU SERVICIO

El cliente es nuestra razón de ser. En inglet encontrarás una atención personalizada para asesorarte y aconsejarte las soluciones que más se adapten a tus necesidades.  
Tel. 973 312 312, Fax 973 310 755, E-mail: [comercial@inglet.com](mailto:comercial@inglet.com)



## MANTÉN TU MAQUINARIA A PUNTO

Estamos preparados para ofrecerte un gran equipo humano que te brindará el mejor servicio de atención técnica. No dudes en contactar con nosotros para cualquier consulta. Estaremos encantados de ayudarte.



## ENTREGA INMEDIATA

El centro de expedición inglet se convierte en el verdadero almacén del cliente. Calidad e inmediatez en la entrega son siempre nuestros principales objetivos.



## VIDRIO ANTIRREFLEJO TRUVUE 70%

Código	Descripción
41 03 00	VIDRIO ANTIRREFLEJO TRU VUE 70% UV, 2 mm 101.5 x 152.5 cm
41 03 01	VIDRIO ANTIRREFLEJO TRU VUE 70% UV, 2 mm 122 x 172.5 cm
41 03 04	VIDRIO ANTIRREFLEJO TRU VUE, 70% UV, 3 mm 160 x 216 cm

**Vidrio anti reflejo, de alta calidad recubierto ópticamente para crear un acabado casi invisible.** Tru Vue utiliza su proceso de recubrimiento patentado usando la tecnología Magnetron Sputtering, que deposita de forma precisa capas controladas de óxidos metálicos altamente energizados sobre un sustrato de cristal transparente e incoloro de 2 mm.

- Anti reflejo (menos del 1% de reflejo de la luz).
- 70% de protección UV.
- 98,5% de transmisión de la luz.



## VIDRIO ANTIRREFLEJO TRUVUE MUSEUM 99%

Código	Descripción
41 03 02	VIDRIO ANTIRREFLEJO TRU VUE MUSEUM 99% UV, 2.5 mm 122 x 172.5 cm

**Vidrio anti-reflejo, calidad museo, de alta calidad recubierto ópticamente para crear un acabado casi invisible.** Tru Vue utiliza su proceso de recubrimiento patentado usando la tecnología Magnetron Sputtering, que deposita de forma precisa capas controladas de óxidos metálicos altamente energizados sobre un sustrato de cristal transparente e incoloro de 2 mm.

- Anti-reflejo (menos del 1% de reflejo de la luz).
- 99% de protección UV.
- Sobre 97% de transmisión de la luz.



## VIDRIO ANTIRREFLEJO LAMINADO TRUVUE 99%

Código	Descripción
41 03 03	VIDRIO LAMINADO AR TRU VUE 99% UV, 4.4 mm 160 x 216 cm

**Vidrio museo laminado, antirreflejo y con un factor de protección 99% UV.**

Alta calidad. Recubierto ópticamente para crear un acabado casi invisible. Tru Vue utiliza su proceso de recubrimiento patentado usando la tecnología Magnetron Sputtering, que deposita de forma precisa capas controladas de óxidos metálicos altamente energizados sobre un sustrato de cristal transparente e incoloro. Todo ello con la seguridad y protección de un vidrio laminado. Protección duradera ya que no se oxida ni degrada con el tiempo.



## VIDRIO ACRÍLICO ANTIRREFLEJO OPTIUM TRUVUE 99%

Código	Descripción
41 00 41	VIDRIO ACRÍLICO ANTIRREFLEJO TRUVUE OPTIUM MUSEO 99% UV, 3 mm 40.5 x 51 cm
41 00 42	VIDRIO ACRÍLICO ANTIRREFLEJO TRUVUE OPTIUM MUSEO 99% UV, 3 mm 51 x 61 cm
41 00 43	VIDRIO ACRÍLICO ANTIRREFLEJO TRUVUE OPTIUM MUSEO 99% UV, 3 mm 61 x 81.5 cm
41 00 44	VIDRIO ACRÍLICO ANTIRREFLEJO TRUVUE OPTIUM MUSEO 99% UV, 3 mm 81.5 x 101.5 cm
41 00 34	VIDRIO ACRÍLICO ANTIRREFLEJO TRUVUE OPTIUM MUSEO 99% UV, 3 mm 122 x 244 cm
41 00 35	VIDRIO ACRÍLICO ANTIRREFLEJO TRUVUE OPTIUM MUSEO 99% UV, 4.5 mm 183 x 244 cm
41 00 36	VIDRIO ACRÍLICO ANTIRREFLEJO TRUVUE OPTIUM MUSEO 99% UV, 6 mm 183 x 305 cm

**Vidrio acrílico anti-reflejo, calidad museo, muy difícil de rayar y antiestático, indicado en trabajos de enmarcación de grandes dimensiones para evitar los problemas de peso o rotura que podrían aparecer usando cristal.** Ligero y prácticamente irrompible. Neutralidad para ofrecer una claridad óptima de transmisión de los colores verdaderos. No se oxida ni se degrada con el tiempo para ofrecer una protección duradera.

## ARRAGLAS VIDRIO PLÁSTICO

Código	Descripción
41 00 20	ARRAGLAS VIDRIO PLÁSTICO, 1.5 mm 24 x 30 cm
41 00 24	ARRAGLAS VIDRIO PLÁSTICO, 1.5 mm 40 x 50 cm
41 00 26	ARRAGLAS VIDRIO PLÁSTICO, 1.5 mm 50 x 60 cm
41 00 08	ARRAGLAS VIDRIO PLÁSTICO, 1.50 mm 70 x 100 cm -20 u-
41 00 02	ARRAGLAS VIDRIO PLÁSTICO, 1.50 mm 100 x 150 cm -20 u-

**Placas de poliestireno, antirreflectantes, de poco peso y de fácil manipulación.** Resisten a los golpes y mantienen vivos los colores. **Una cara mate y otra brillante.**



## METACRILATO ANTIRREFLEJO

Código	Descripción
41 00 30	METACRILATO ANTIRREFLEJO, 2 mm 152 x 205 cm

**Este metacrilato posee, por una cara, una superficie que reduce la reflexión y evita los reflejos.** No se producen molestos efectos de luz (por ejemplo de ventanas o lamparas) pues la luz se difunde al reflejarse. Importante: este metacrilato debe estar en contacto directo con la obra. Cualquier separación de la misma provocará que esta no se visualice correctamente.



## METACRILATO ANTIABRASIÓN

Código	Descripción
41 00 32	METACRILATO ANTIABRASIÓN, 2 mm 152 x 205 cm

**El revestimiento de la superficie ofrece una excelente resistencia al rayado y a los agentes químicos,** demostrando características ópticas excepcionales. Esta plancha revestida a una cara se recomienda particularmente en aplicaciones exigentes expuestas a un constante uso y limpieza frecuente. Además proporciona una protección óptima en áreas públicas de tráfico frecuente. Gracias al revestimiento se conserva la superficie óptica del material.



## METACRILATO

Código	Descripción
41 01 02	METACRILATO, 3 mm 205 x 152 cm

**El PMMA (Metacrilato) es un cristal sintético con base de polimetacrilato de metilo.** Lo nombramos también en uso corriente como Plexi o Plexiglas. Indicado en trabajos de enmarcación de grandes dimensiones para evitar los problemas de peso o rotura que podrían aparecer usando cristal. Producto ligero, económico y prácticamente irrompible.

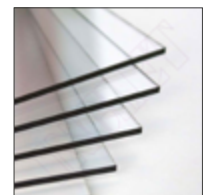



## CORTAVIDRIOS MANGO MADERA

Código	Descripción
13 03 62	CORTAVIDRIOS MANGO MADERA

**Cortavidrios para el corte de vidrio en general**, especialmente económico, con rulinas intercambiables y porta-rosetas niqueladas. 6 rulinas de acero con temple especial. Ángulo de corte 130°. Distancia a la regla 2,5 mm. El original, probado millones de veces y mundialmente conocido. ¡El cortavidrios más vendido del mundo!

**Tipo de vidrio:** Vidrio float / vidrio coloreado / vidrio ornamental.

**Corte de vidrio:** recto.

**Espesor:** 3 – 10 mm.

**Aplicación del aceite de corte:** seca.

**Mango:** madera.

**Rulina:** acero.

### Recambios

13 03 60	PORTAROSSETAS 6 RULINAS ACERO
----------	-------------------------------

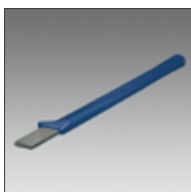

## CORTAVIDRIOS MANGO PLÁSTICO

Código	Descripción
13 03 64	CORTAVIDRIOS MANGO PLÁSTICO

**Cortavidrios en calidad Silberschnitt® 2000.** Rulina Toplife, mango de plástico en forma tradicional de vidriero. Puede colocarse bajo el corte para abrir el vidrio. Cabezal de aleación especial muy ligero. Corte muy fino y fácil. La rulina no es intercambiable.

**Tipo de vidrio:** Vidrio float / vidrio coloreado / vidrio ornamental.

**Espesor:** 3 – 6 mm.

**Aplicación del aceite de corte:** seca.

**Mango:** plástico.

**Rulina:** metal duro.



## CORTAVIDRIOS CON RULINA LUBRICADA

Código	Descripción
13 03 66	CORTAVIDRIOS CON RULINA LUBRICADA

**Cortavidrios lubricado que incorpora una rulina Toplife** fabricada en un material especialmente resistente al desgaste. Cabezal de corte fácilmente intercambiable, fabricado en aleación de aluminio y con depósito integrado que permite abundante flujo de aceite. Todas estas características convierten al cortavidrios lubricado en un producto de primera calidad.

**Tipo de vidrio:** Vidrio float / vidrio coloreado / vidrio ornamental.

**Corte de vidrio:** recto.

**Espesor:** 3 – 12 mm.

**Aplicación del aceite de corte:** integrada.

**Mango:** metal.

**Rulina:** metal duro.

### Accesorios

13 03 80	ACEITE PARA LUBRICAR RULINAS
----------	------------------------------

## CORTA CÍRCULOS PARA VIDRIO

Código	Descripción
13 03 20	CORTA CÍRCULOS PARA VIDRIO, 40 cm

**Corta círculos para vidrio** con una ventosa en un extremo y cabezal de corte con rulina en el otro.  
**Corta círculos de cristal desde:** 7 cm hasta 40 cm de diámetro.

### Accesorios

13 03 80	ACEITE PARA LUBRICAR RULINAS
----------	------------------------------



## PORTAROSSETAS RULINAS

Código	Descripción
13 03 60	PORTAROSSETAS 6 RULINAS ACERO

**Portarosetas con 6 rulinas de acero Silberschnitt.** Adecuado para todos los cortadores de vidrio Silberschnitt, así como para los corta-círculos.



## VASO DE ALUMINIO PARA RULINAS

Código	Descripción
13 03 68	VASO DE ALUMINIO PARA RULINAS

**Práctico accesorio para guardar las rulinas**, incorpora felpa en el fondo que, echando unas gotas de aceite mantienen la rulina siempre engrasada y en perfecto estado.



## ACEITE PARA LUBRICAR RULINAS

Código	Descripción
13 03 80	ACEITE PARA LUBRICAR RULINAS -1 I-

**Este lubricante penetra profundamente en el corte** gracias a sus características especiales lo que lleva a mejores resultados. Asimismo el aceite lubrica la rulina y el eje del cortavidrios garantizando un recorrido sin problemas, agrupando las partículas de vidrio que se producen durante el corte. El lubricante es adecuado tanto para cortavidrios lubricados con y sin depósito. **Contiene petróleo.**



## CEPILLOS PARA VIRUTAS

Código	Descripción
13 03 16	CEPILLO PARA VIRUTAS

**Para retirar astillas de vidrio de la superficie de la mesa de corte.** Indispensable para cualquier taller.



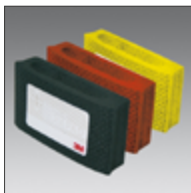

## TACO ABRASIVO DIAMANTE

Código	Descripción
--------	-------------

13 03 42	TACO ABRASIVO DIAMANTE 3M N40 AMARILLO
----------	--

Taco de lija de diamante Diapad con soporte de espuma de 3 cm. **Mineral:** diamante sintético.

**Aplicaciones:** Rotura y pulido de cantos. Eliminación de defectos, rebabas y material en superficies planas. **Materiales trabajados:** Mármol, compuestos, granito, cerámica, vidrio. Especialmente diseñado para materiales muy duros. Se puede utilizar con o sin agua. **Medidas:** 100 x 55 x 27 mm.

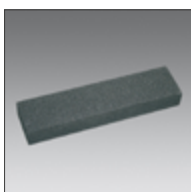

## PIEDRA PULIR VIDRIO MANUAL

Código	Descripción
--------	-------------

13 03 40	PIEDRA PULIR VIDRIO MANUAL
----------	----------------------------

**Taco de carburo de silicio**, para el acabado y pulido de cantos de vidrio. **Medidas:** 200 x 50 x 25 mm.

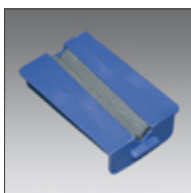

## PIEDRA DOBLE PULIR VIDRIO MANUAL

Código	Descripción
--------	-------------

13 03 38	PIEDRA DOBLE PULIR VIDRIO MANUAL
----------	----------------------------------

Pule simultáneamente ambas caras del canto del vidrio, evita heridas. **Grano:** 100. **Espesor máximo:** 10 mm.



## ESCUADRAS PARA VIDRIO

Código	Descripción
--------	-------------

**Escuadras gris con tope azul:** material de alta calidad. Dos topes azules de plástico que hacen que el canto de vidrio sea totalmente visible al colocarlo. El ligero material gris ofrece un buen contraste con el fieltro negro de la mesa de corte. **Escuadras negras con refuerzo:** materia prima de alta calidad. El refuerzo integrado garantiza una estabilidad especialmente alta.

13 03 25	ESCUADRA GRIS TOPE AZUL PARA CRISTAL, 60 cm
----------	---

**Longitud:** 60 cm. **Anchura:** 27 cm. **Color:** gris.

13 03 26	ESCUADRA GRIS TOPE AZUL PARA CRISTAL, 80 cm
----------	---

**Longitud:** 80 cm. **Anchura:** 37 cm. **Color:** gris.

13 03 28	ESCUADRA GRIS TOPE AZUL PARA CRISTAL, 135 cm
----------	--

**Longitud:** 135 cm. **Anchura:** 47 cm. **Color:** gris.

13 03 30	ESCUADRA NEGRA CON REFUERZO, 105 cm
----------	-------------------------------------

**Longitud:** 105 cm. **Anchura:** 40 cm. **Color:** negro. Lleva refuerzo.

13 03 32	ESCUADRA NEGRA CON REFUERZO, 150 cm
----------	-------------------------------------

**Longitud:** 150 cm. **Anchura:** 45 cm. **Color:** negro. Lleva refuerzo.

Todas las escuadras tienen mejores tolerancias que las requeridas por DIN 7168 e ISO 286/VSM58400.



## BASTIDOR DE CORTE

Código	Descripción
--------	-------------

13 03 23	BASTIDOR DE CORTE, 60 cm
----------	--------------------------

Práctico dispositivo auxiliar para cortar series de vidrio con las mismas dimensiones.



## PAPEL LIMPIADOR VERACLEAN

Código	Descripción
10 02 60	PAPEL LIMPIADOR VERACLEAN, 29 cm x 148 m

Papel totalmente apropiado para el uso diario en cualquier industria siendo la elección preferida para una amplia gama de aplicaciones. **Precortado:** 400 servicios de 29 x 37 cm. Súper resistente: tanto en húmedo como en seco; no se rompe con el uso incluso si se emplea junto con agua, detergentes o disolventes. **Alta absorción:** elimina fluidos inmediatamente con un efecto secado instantáneo. **Sin silicona:** es adecuado para usar en cualquier sector. **Baja pérdida de pelusas:** mínimo desprendimiento de fibras ya que está especialmente diseñado para áreas donde la calidad es fundamental.



## LIMPIADOR CRISTALES TRUVUE

Código	Descripción
10 02 45	LIMPIADOR CRISTALES TRUVUE -750 ml-

**El limpiacristales TruVue Premium Clean es ideal para el enmarcado ya que limpia todo tipo de cristales.** Sin amoníaco, sin jabón, sin residuos, sin rayaduras, sin electricidad estática. Botella de plástico con pulverizador sin emisión de CFC. 750 ml.



## LIMPIACRISTALES

Código	Descripción
10 02 34	LIMPIACRISTALES -5 l-
10 02 36	LIMPIACRISTALES -25 l-

**Limpiacristales autosecante de uso industrial, conserva durante más tiempo la nitidez y el brillo.** Producto especial para enmarcación. Incluye pulverizador. Ahora nueva fórmula mejorada sin colorantes. Mismo producto, mejor rendimiento!



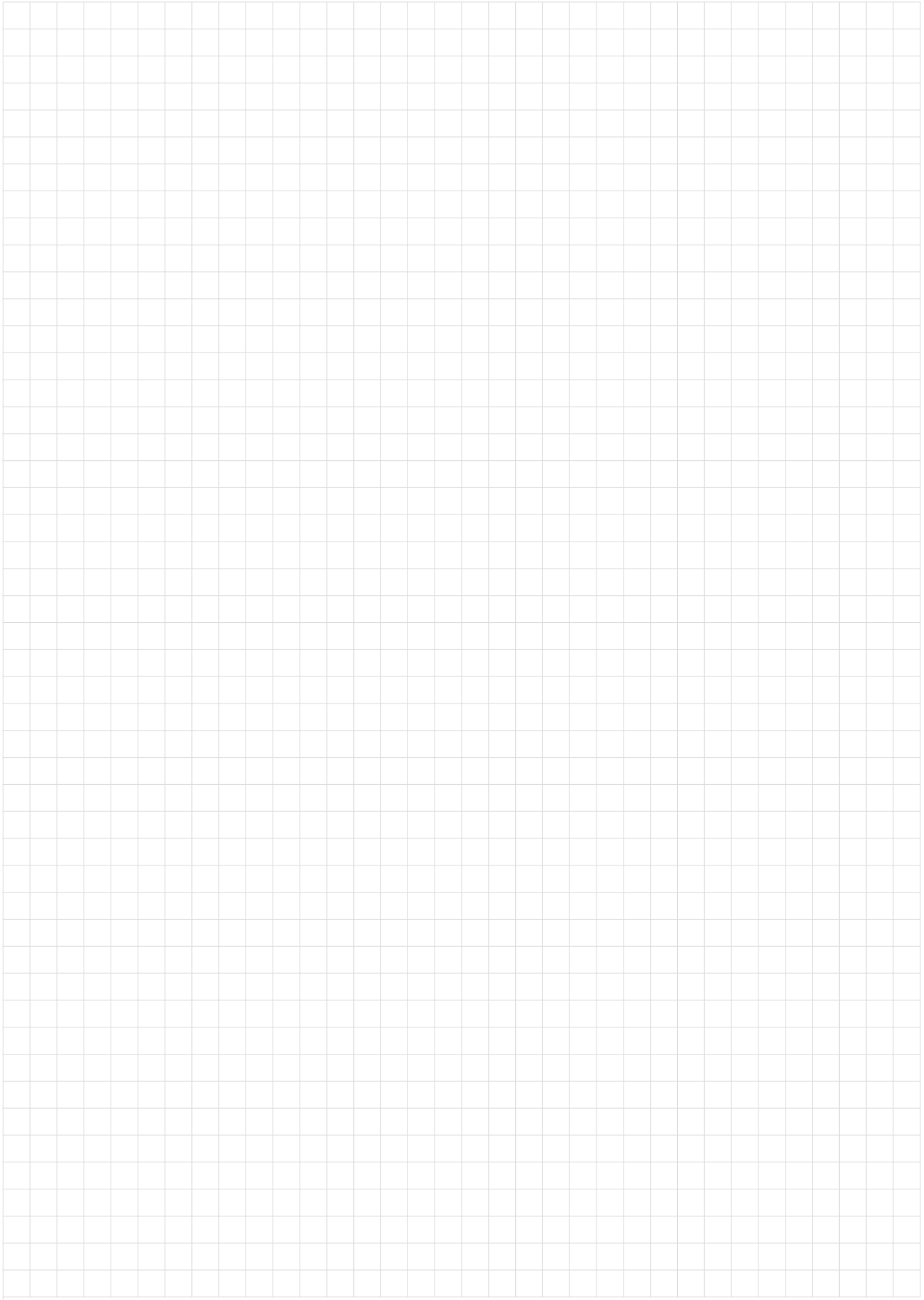

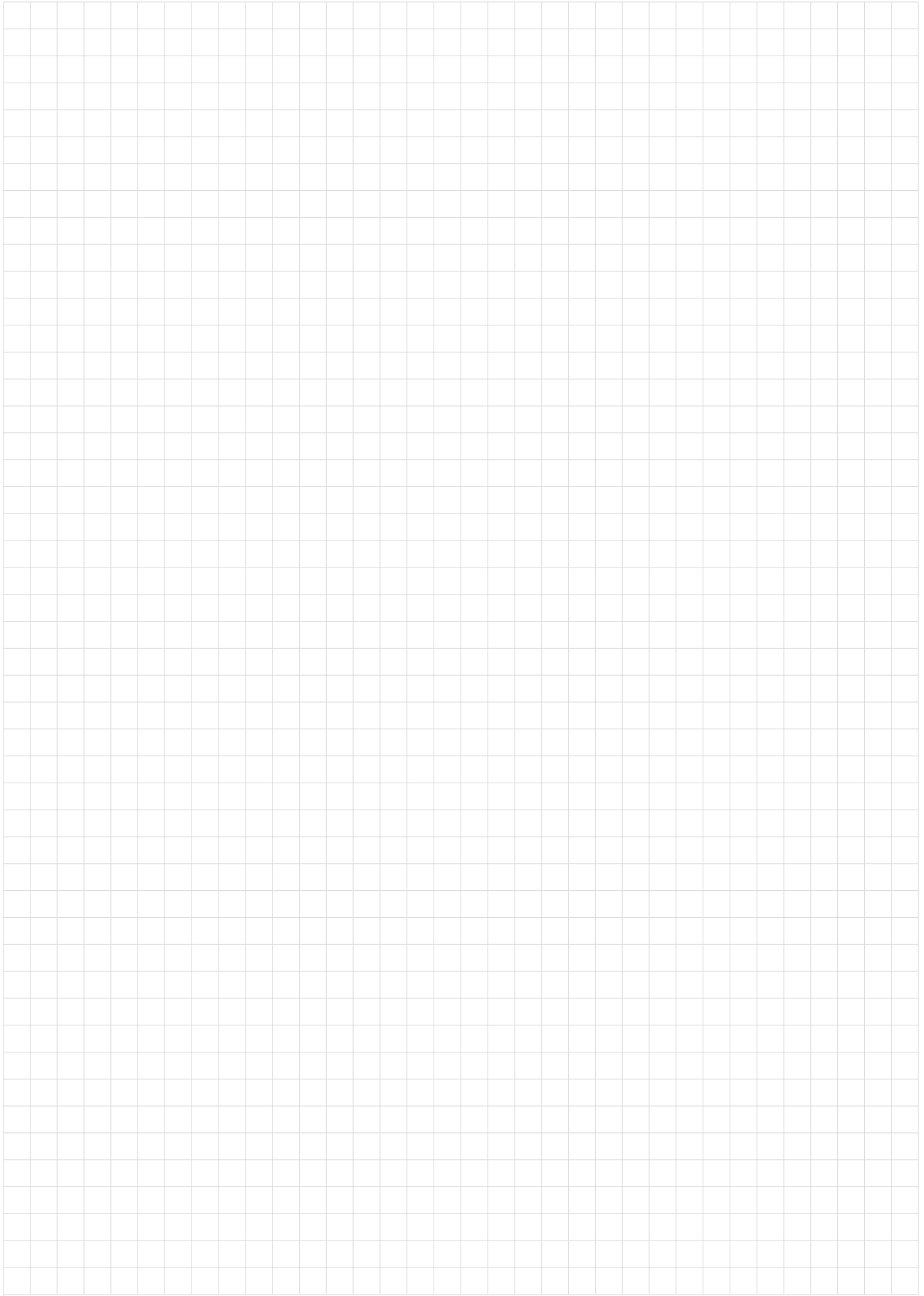

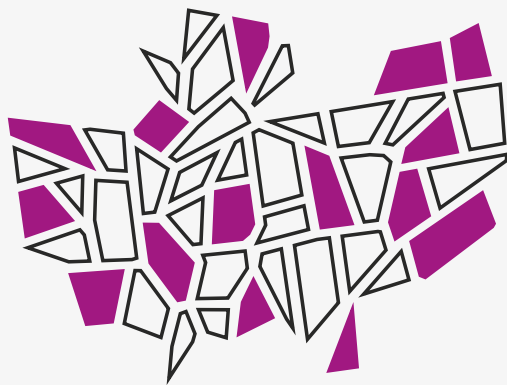

VIDRIO Y METACRILATO PARA ENMARCAR



**INGLET, SLU** Av. Cervera, 21 • 25300 TÀRREGA Tel. 973 312 312 • Fax. 973 310 755 • Whatsapp 607 662 285  
comercial@inglet.com • [www.inglet.com](http://www.inglet.com) • [www.ingletmachinery.com](http://www.ingletmachinery.com) • [www.ingletledframes.com](http://www.ingletledframes.com)

04032022