



CATÁLOGO

HERRAMIENTAS

para la enmarcación y la impresión digital



ÍNDICE

Herramientas de Corte

Cutters y Cortadores.....	4
Reglas de Aluminio y Planchas de Corte.....	11
Cortar Vidrio.....	12
Otras Herramientas.....	15

Grapadoras y Clavadoras

Grapadoras Manuales.....	16
Clavadoras y Clavadoras Neumáticas.....	18
Grapadoras Multifunción.....	20
Clavadoras de Puntas Flexibles.....	21
Grapas, Puntas y Clavos.....	22



ENTRA EN NUESTRA WEB, www.inglet.com

Donde podrás encontrar todos nuestros productos, las novedades, ofertas y promociones con fotografías y descripciones detalladas... Navega de una manera cómoda y sencilla por las diferentes secciones o simplemente escribe en el buscador el producto que deseas encontrar.



COMPRA EN NUESTRA TIENDA ONLINE

Regístrate para más agilidad en la gestión de tus pedidos. Date de alta en nuestra web y consigue exclusivas promociones!



INNOVACIÓN CONSTANTE

Presentamos esta selección de productos con interesantes novedades. Aquí encontrarás soluciones vanguardistas para hacer tu labor más fácil.



PROFESIONALES A TU SERVICIO

El cliente es nuestra razón de ser. En inglet encontrarás una atención personalizada para asesorarte y aconsejarte las soluciones que más se adapten a tus necesidades. Tel. 973 312 312, Fax 973 310 755, E-mail: comercial@inglet.com



MANTÉN TU MAQUINARIA A PUNTO

Estamos preparados para ofrecerte un gran equipo humano que te brindará el mejor servicio de atención técnica. No dudes en contactar con nosotros para cualquier consulta. Estaremos encantados de ayudarte.



ENTREGA INMEDIATA

El centro de expedición inglet se convierte en el verdadero almacén del cliente. Calidad e inmediatez en la entrega son siempre nuestros principales objetivos.

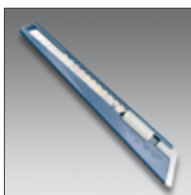

CUTTER K-2000

Código	Descripción
--------	-------------

13 02 52	CUTTER K-2000
----------	---------------

Soporte metálico. Rápido deslizamiento de la cuchilla, viene con tres cuchillas de repuesto. **Medidas:** 35 x 165 x 17 mm. **Peso:** 36 g.

Recambios

13 01 86	CUCHILLA CUTTER, 9 x 80 mm -10 u-
----------	-----------------------------------



CUTTER K-200RP

Código	Descripción
--------	-------------

13 02 76	CUTTER K-200RP
----------	----------------

Cutter con bloqueo estándar automático que mantiene la hoja fija y segura. Es un cutter sencillo y ligero perfecto para manualidades o tareas de bricolaje que no requieran de un cutter profesional. **Medidas:** 40 x 180 x 12 mm. **Peso:** 26 g.

Recambios

13 01 86	CUCHILLA CUTTER, 9 x 80 mm -10 u-
----------	-----------------------------------



CUTTER A-300GRP

Código	Descripción
--------	-------------

13 02 77	CUTTER A-300GRP
----------	-----------------

Cúter metálico en aluminio, grip de agarre anti-deslizante con bloqueo estándar automático que mantiene la hoja fija y segura. Tratado con materiales acrílicos para resistir el agua. Empuñadura de aluminio fundido a presión ligera y duradera. Diseñado para zurdos y diestros. **Medidas:** 50 x 190 x 16 mm. **Peso:** 49 g.

Recambios

13 01 86	CUCHILLA CUTTER, 9 x 80 mm -10 u-
----------	-----------------------------------



CUTTER PEQUEÑO OLFA

Código	Descripción
--------	-------------

13 02 69	CUTTER PEQUEÑO OLFA, 12,5 mm
----------	------------------------------

Cutter con cuchilla de 12,5 mm. Ligero como un cutter de 9 mm pero robusto como uno de 18 mm. Ideal para cortar cartón. Incluye clip para bolsillos con partidore de cuchillas. El cuerpo principal está hecho 100% de resina reciclada. Bloqueo automático mediante gatillo deslizante. Aplicaciones sugeridas: corte en general: papel, plástico, cartón, retractilado, etc. **Se sirve con 5 cuchillas de recambio.**

Recambios

13 01 29	CUCHILLA CUTTER BH21 -10 u-
----------	-----------------------------

CUTTER L-300RP

Código	Descripción
13 02 71	CUTTER L-300RP

Cutter en ABS de alta calidad con bloqueo estándar automático que mantiene la hoja fija y segura. **Medidas:** 60 x 215 x 21 mm. **Peso:** 65 g.

Recambios

13 01 75	CUCHILLA CUTTER, 18 x 100 mm -10 u-
13 01 85	CUCHILLA CUTTER, 18 x 100 mm -100 u-



CUTTER L-500GP

Código	Descripción
13 02 72	CUTTER L-500GP

Cutter metálico en aluminio, grip de agarre anti-deslizante con bloqueo con rueda. Empuñadura de aluminio fundido a presión ligera y duradera. Deslizador metálico duradero. Sistema de bloqueo de tornillos para sujetar la cuchilla con seguridad. **Medidas:** 75 x 215 x 27 mm. **Peso:** 133 g.

Recambios

13 01 75	CUCHILLA CUTTER, 18 x 100 mm -10 u-
13 01 85	CUCHILLA CUTTER, 18 x 100 mm -100 u-



CUTTER L-700RP

Código	Descripción
13 02 74	CUTTER L-700RP

Cutter en resina de alta calidad hecho de resina resistente a los productos químicos con grip de agarre anti-deslizante en polipropileno. Cargador 6 hojas. **Medidas:** 75 x 215 x 27 mm. **Peso:** 123 g.

Recambios

13 01 75	CUCHILLA CUTTER, 18 x 100 mm -10 u-
13 01 85	CUCHILLA CUTTER, 18 x 100 mm -100 u-



CUTTER TRIMMEX SUPERTRIM

Código	Descripción
13 02 44	CUTTER TRIMMEX SUPERTRIM

¿Desbarbar o cortar? Con el Trimmex Supertrim se puede hacer ambas cosas. Dispone de una hoja fuerte de 0,40 mm de espesor con una punta afilada. Ideal para hacer punciones en papel y cartón y para cortes exactos. Mango ajustable de gran comodidad. **Medidas:** 159 x 21 x 28 mm. **Peso:** 29,4 g. **Material básico:** Plástico reforzado con fibra de vidrio.

Recambios

13 02 44	CUTTER TRIMMEX SUPERTRIM
----------	--------------------------





CUTTER DE PRECISIÓN D-1000P

Código	Descripción
13 02 49	CUTTER DE PRECISIÓN D-1000P

Cuerpo de aluminio de 9 mm de diámetro. Extremos intercambiables, en uno cuchilla y en otro punzón marcador de acero, con quebrador de cuchillas. Se suministra con 5 cuchillas a 45° y 5 cuchillas a 30°.

Recambios

13 01 23	CUCHILLA CUTTER, 45° 21 x 4 mm -40 u-
----------	---------------------------------------



CUTTER MANUAL LOGAN

Código	Descripción
13 02 57	CUTTER MANUAL LOGAN

Para corte recto. Tres ajustes rápidos de profundidad: seguridad, hoja simple y doble grosor. Incluye tres cuchillas de recambio.

Accesorios

13 02 84	REGLA DE ALUMINIO ADAPT-A-RULE
----------	--------------------------------

Recambios

13 01 12	CUCHILLA LOGAN -100 u-
----------	------------------------



CUTTER PARA PLÁSTICOS OLFA

Código	Descripción
13 02 67	CUTTER PARA PLÁSTICOS OLFA

Cúter diseñado para hacer una incisión muy fina con el fin de romper de forma precisa plástico duros, acrílicos, metacrilatos, materiales laminados, etc. Incluye dos cuchillas de repuesto en el mango. Apto para zurdos.

Recambios

13 01 74	CUCHILLA ESPECIAL PLÁSTICO OLFA -3 u-
----------	---------------------------------------



CUTTER MARTOR ULTRASAFE

Código	Descripción
13 02 45	CUTTER SEGURIDAD MARTOR ULTRASAFE

Cutter de seguridad ideal para abrir embalajes de plástico o papel. El estribo protector de la hoja evita cortes, se desplaza apretando un botón de seguridad permitiendo el corte que vuelve a bloquearse una vez terminado este y sin necesidad de volver a presionar el botón.

Recambios

13 01 38	CUCHILLA INOX PARA ULTRASAFE -10 u-
----------	-------------------------------------

CUTTER ROTATIVO OLFA

Código	Descripción
13 02 66	CUTTER ROTATIVO OLFA, 45 mm

Cutter rotativo con cuchilla de 45 mm y botón pulsador de bloqueo. Apto para cuchillas con bordes decorativos y para zurdos. Sentido del corte de atrás para adelante. Corte con menos fatiga.

Recambios

13 01 76	CUCHILLA CUTTER ROTATIVO OLFA
-----------------	-------------------------------



CUTTER MANGO LARGO XLAM

Código	Descripción
13 02 12	CUTTER MANGO LARGO XLAM, 73 cm

Cortador ergonómico y súper ligero de 73 cm que evita tener que estirarse encima de la mesa para cortar materiales grandes, lo que puede causar tensión y dolor en la espalda. Seguro de usar ya que la cuchilla está protegida para evitar cortes o dañar las superficies. **Ideal para cortar diferentes materiales como:** pancartas, telas, vinilo y papel. **Peso:** 140 g.



CUTTER MANGO TELESCÓPICO CWT

Código	Descripción
02 15 65	CUTTER MANGO TELESCÓPICO CWT, 70 - 125 cm

Cortador ergonómico y fácil de usar. Puedes alcanzar la mesa de trabajo sin inclinarte sobre ella. Esto reduce la tensión en la espalda y los hombros. Diseñado para cortar pancartas, papel, textil, vinilos y más.

Características:

- Cortador de largo alcance. Hasta 125 cm.
- Puede cambiar la colocación de la cuchilla para empujar o tirar del material según su preferencia a la hora de cortar.
- La hoja está protegida para evitar cortes accidentales.
- Ligero y fácil de usar.

Recambios

13 01 90	CUCHILLAS CUTTER MANGO TELESCÓPICO CWT -10 u-
-----------------	---





FOAMTOOL ESTILO LIBRE

Código	Descripción
28 01 03	FOAMTOOL CORTE ESTILO LIBRE

Práctico cortador manual de foam con mango ergonómico de seguridad y compartimento para guardar cuchillas de repuesto. Corte diseños de forma libre con este innovador cortador. Fácil de usar, basta con insertar la hoja en el foam y empujar para seguir la forma deseada. **Corte hasta:** 5 mm de profundidad y se sirve con dos hojas de repuesto.

Importante: Utilice siempre un pedazo de cartón pluma debajo de la pieza que se está cortando. Esto es para proteger la herramienta y extender la vida de las cuchillas.

Recambios

13 01 69	CUCHILLA FOAMTOOL ESTILO LIBRE -5 u-
----------	--------------------------------------



FOAMTOOL RANURAS

Código	Descripción
28 01 10	FOAMTOOL CORTE RANURAS

Cree ranuras perfectas en cartón pluma con este innovador cortador de diseño ergonómico y doble cuchilla en una sola pasada. Equipado con compartimento para guardar cuchillas de repuesto. **Corte hasta:** 5 mm de profundidad y se sirve con dos hojas de repuesto.

Importante: Utilice siempre un pedazo de cartón pluma debajo de la pieza que se está cortando. Esto es para proteger la herramienta y extender la vida de las cuchillas.

Recambios

13 01 70	CUCHILLA FOAMTOOL STANDARD -5 u-
----------	----------------------------------



FOAMTOOL CORTE RECTO O BISEL

Código	Descripción
28 01 04	FOAMTOOL CORTE RECTO O BISEL

Economía y versatilidad se combinan en el cortador manual de foam para realizar cortes recto o con bisel a 45°. Sólo hay que girar el bloque de la base inclinada para pasar de corte recto a bisel. Equipado con mango ergonómico y compartimento para guardar cuchillas de repuesto. **Corte hasta:** 10 mm de profundidad y se sirve con dos hojas de repuesto.

Importante: Utilice siempre un pedazo de cartón pluma debajo de la pieza que se está cortando. Esto es para proteger la herramienta y extender la vida de las cuchillas.

Recambios

13 01 70	CUCHILLA FOAMTOOL STANDARD -5 u-
----------	----------------------------------



FOAMTOOL TALADRO

Código	Descripción
28 01 09	FOAMTOOL TALADRO

Herramienta perforadora para crear agujeros perfectos en planchas de cartón pluma. Dispone de 3 cabezales intercambiables de 7 mm, 12,7 mm y 19 mm de diámetro. **Corte hasta:** 5 mm de profundidad.

Importante: Utilice siempre un pedazo de cartón pluma debajo de la pieza que se está cortando. Esto es para proteger la herramienta y extender la vida de las cuchillas.

FOAMTOOL CORTE RECTO

Código	Descripción
28 01 02	FOAMTOOL CORTE RECTO

Práctico cortador manual de foam para realizar cortes rectos con mango ergonómico y compartimento para guardar cuchillas de repuesto. Se adapta al carril de la regla de Aluminio Adapt-a-Rule y la regla Foamtool. **Profundidad de corte ajustable de:** 3,1 hasta 12,7 mm. Se sirve con 5 cuchillas de repuesto.

Importante: Utilice siempre un pedazo de cartón pluma debajo de la pieza que se está cortando. Esto es para proteger la herramienta y extender la vida de las cuchillas.

Accesorios

13 02 84	REGLA DE ALUMINIO ADAPT-A-RULE
13 02 81	REGLA FOAMTOOL DE CORTE

Recambios

13 01 12	CUCHILLA LOGAN -100 u-
----------	------------------------



FOAMTOOL CORTE HENDIDOS

Código	Descripción
28 01 01	FOAMTOOL CORTE HENDIDOS

Práctico cortador manual de foam para realizar hendidos en forma de V con mango ergonómico y compartimento para guardar cuchillas de repuesto. Se adapta al carril de la Regla de Aluminio Adapt-a-Rule y Regla Foamtool. **Profundidad de corte ajustable hasta:** 5 mm. Se sirve con 5 cuchillas de repuesto.

Importante: Utilice siempre un pedazo de cartón pluma debajo de la pieza que se está cortando. Esto es para proteger la herramienta y extender la vida de las cuchillas.

Accesorios

13 02 84	REGLA DE ALUMINIO ADAPT-A-RULE
13 02 81	REGLA FOAMTOOL DE CORTE

Recambios

13 01 12	CUCHILLA LOGAN -100 u-
----------	------------------------

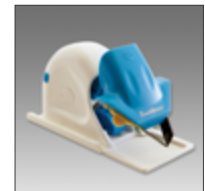

FOAMTOOL CORTE CÍRCULOS

Código	Descripción
28 01 08	FOAMTOOL CORTE CIRCULOS

El cortador de círculos Foamtool está especialmente diseñado para **cortar círculos perfectos desde:** 2,5 hasta 15 cm de diámetro en cartón pluma de 3 a 12,7 mm de grueso. Dispone de regla milimetrada, ranura magnética para la cuchilla y cúpula de seguridad de acrílico transparente. El cortador de círculos incluye cinco cuchillas de repuesto.

Importante: Utilice siempre un pedazo de cartón pluma debajo de la pieza que se está cortando. Esto es para proteger la herramienta y extender la vida de las cuchillas.

Recambios

13 01 78	CUCHILLA FOAMTOOL CIRCULOS -5 u-
----------	----------------------------------



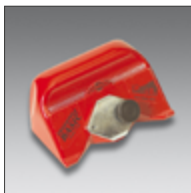

CORTADOR MANUAL LOGAN DISEÑO LIBRE

Código	Descripción
13 02 50	CORTADOR MANUAL LOGAN DISEÑO LIBRE, 45°

Cortador manual para corte a bisel de 45°. Diseño libre. Apto para diestros y zurdos. **Grosor máximo de corte:** 1,6 mm.

Recambios

13 01 18	CUCHILLA LOGAN ÓVALOS -20 u-
----------	------------------------------



CORTADOR MANUAL LOGAN 90°

Código	Descripción
13 02 82	CORTADOR MANUAL LOGAN CORTE VERTICAL 90°

Corta passepartout, cartón pluma y otros materiales similares desde 0,14 mm hasta 7 mm de espesor. Mango pivotante y un sistema de graduación de la profundidad de corte rápido y sencillo de usar. Se adapta al carril de varias reglas de aluminio. **Incluye 5 cuchillas.**

Accesorios

13 02 84	REGLA DE ALUMINIO ADAPT-A-RULE
13 02 81	REGLA FOAMTOOL DE CORTE

Recambios

13 01 12	CUCHILLA LOGAN -100 u-
----------	------------------------



KIT CORTADOR LOGAN 4000 DELUXE

Código	Descripción
13 02 83	KIT CORTADOR MANUAL LOGAN 4000 DELUXE + REGLA ALUMINIO ADAPT-A-RULE, 101 cm

Kit compuesto por:

1 Regla de aluminio de 101 cm con base antideslizante. Medidas americanas y métricas. Compatible con todos los cortadores manuales Logan.

1 Herramienta manual para corte de passepartout con bisel que incluye un sistema de barra marcadora para un marcado más rápido, una cuchilla pivotante y de tracción y un mango ergonómico. La ranura de la cuchilla evita que la cuchilla se flexione, resultando en cortes más rectos. Un indicador de arranque y parada ayuda a eliminar los cortes excesivos. **Grosor máximo de corte:** 1,6 mm.

Recambios

13 01 12	CUCHILLA LOGAN -100 u-
----------	------------------------

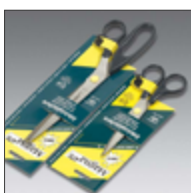

TIJERAS MAGNA-LER

Código	Descripción
13 02 99	TIJERAS MAGNA-LER, 26 cm

Robustas tijeras realizadas en acero inoxidable con empuñadura en plástico.

REGLA METAL SEGURIDAD

Código	Descripción
13 02 25	REGLA METAL SEGURIDAD, 75 cm
13 02 26	REGLA METAL SEGURIDAD, 105 cm
13 02 27	REGLA METAL SEGURIDAD, 155 cm
13 02 28	REGLA METAL SEGURIDAD, 205 cm

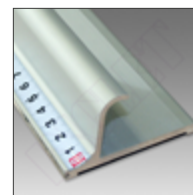

Regla de corte de seguridad para proteger los dedos y la mano incluso con materiales difíciles de cortar. Revestimiento antideslizante para una muy buena adhesión al vidrio, metal, tela, plásticos, cartón y todas las superficies lisas. En el borde de acero se puede cortar con un cutter, un cutter rotativo o un cutter de vidrio. La superficie de presión, donde se acumula la presión durante el corte, es corrugada.

REGLA DE ALUMINIO

Código	Descripción
13 02 85	REGLA DE ALUMINIO, 100 cm

Regla con bisel, fabricada en aluminio y con milimetrado de gran precisión. Longitud de 100 cm. La cara inferior es de caucho antideslizante.

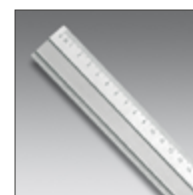

REGLA ALUMINIO FOAMTOOL

Código	Descripción
13 02 81	REGLA FOAMTOOL DE CORTE, 81 cm

Regla de aluminio de 81 cm con tiras de goma antideslizantes. Tiene una ranura lateral que permite acoplar algunos cortadores manuales.



REGLA ALUMINIO ADAPT-A-RULE

Código	Descripción
13 02 84	REGLA DE ALUMINIO ADAPT-A-RULE, 101 cm

Regla de aluminio de 101 cm con base antideslizante. Medidas americanas y métricas. Compatible con todos los cortadores manuales Logan.

Accesorios

02 02 02	CORTADORA PASSEPARTOUT MANUAL BISEL LOGAN 4000 DELUXE
-----------------	---

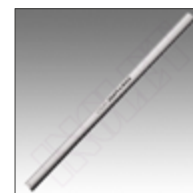

PLANCHAS CORTE

Código	Descripción
13 02 91	PLANCHA CORTE, 30 x 45 cm
13 02 92	PLANCHA CORTE, 46 x 61 cm
13 02 93	PLANCHA CORTE, 60 x 90 cm
13 02 94	PLANCHA CORTE, 90 x 120 cm
13 02 89	PLANCHA CORTE, 100 x 150 cm
13 02 97	PLANCHA CORTE, 100 x 200 cm

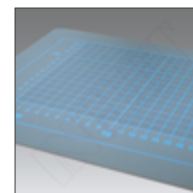

Permiten realizar cortes con cutter protegiendo las mesas de trabajo. Para cortar papel, cartón o tela entre otros muchos materiales. Vienen marcadas con una cuadrícula, dividida en centímetros que sirve de guía para realizar los cortes.



CORTAVIDRIOS MANGO MADERA

Código	Descripción
13 03 62	CORTAVIDRIOS MANGO MADERA

Cortavidrios para el corte de vidrio en general, especialmente económico, con rulinas intercambiables y porta-rosetas niqueladas. 6 rulinas de acero con temple especial. Ángulo de corte 130°. Distancia a la regla 2,5 mm. El original, probado millones de veces y mundialmente conocido. ¡El cortavidrios más vendido del mundo!

Tipo de vidrio: Vidrio float / vidrio coloreado / vidrio ornamental. **Corte de vidrio:** recto. **Espesor:** 3 – 10 mm. **Aplicación del aceite de corte:** seca. **Mango:** madera. **Rulina:** acero.

Recambios

13 03 60	PORTAROSSETAS 6 RULINAS ACERO
----------	-------------------------------

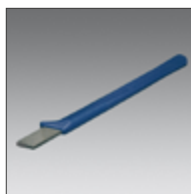

CORTAVIDRIOS MANGO PLÁSTICO

Código	Descripción
13 03 64	CORTAVIDRIOS MANGO PLÁSTICO

Cortavidrios en calidad Silberschnitt® 2000. Rulina Toplife, mango de plástico en forma tradicional de vidriero. Puede colocarse bajo el corte para abrir el vidrio. Cabezal de aleación especial muy ligero. Corte muy fino y fácil. La rulina no es intercambiable.

Tipo de vidrio: Vidrio float / vidrio coloreado / vidrio ornamental. **Espesor:** 3 – 6 mm. **Aplicación del aceite de corte:** seca. **Mango:** plástico. **Rulina:** metal duro.



CORTAVIDRIOS CON RULINA LUBRICADA

Código	Descripción
13 03 66	CORTAVIDRIOS CON RULINA LUBRICADA

Cortavidrios lubricado que incorpora una rulina Toplife fabricada en un material especialmente resistente al desgaste. Cabezal de corte fácilmente intercambiable, fabricado en aleación de aluminio y con depósito integrado que permite abundante flujo de aceite. Todas estas características convierten al cortavidrios lubricado en un producto de primera calidad.

Tipo de vidrio: Vidrio float / vidrio coloreado / vidrio ornamental. **Corte de vidrio:** recto. **Espesor:** 3 – 12 mm. **Aplicación del aceite de corte:** integrada. **Mango:** metal. **Rulina:** metal duro.

Accesorios

13 03 80	ACEITE PARA LUBRICAR RULINAS
----------	------------------------------



CORTA CÍRCULOS PARA VIDRIO

Código	Descripción
13 03 20	CORTA CÍRCULOS PARA VIDRIO, 40 cm

Corta círculos para vidrio con una ventosa en un extremo y cabezal de corte con rulina en el otro. **Corta círculos de cristal desde:** 7 cm hasta 40 cm de diámetro.

Accesorios

13 03 80	ACEITE PARA LUBRICAR RULINAS
----------	------------------------------

CEPILLO PARA VIRUTAS

Código	Descripción
13 03 16	CEPILLO PARA VIRUTAS

Para retirar astillas de vidrio de la superficie de la mesa de corte. Indispensable para cualquier taller.



TACO ABRASIVO DIAMANTE

Código	Descripción
13 03 42	TACO ABRASIVO DIAMANTE 3M N40 AMARILLO

Taco de lija de diamante Diapad con soporte de espuma de 3 cm. **Mineral:** diamante sintético. **Aplicaciones:** Rotura y pulido de cantos. Eliminación de defectos, rebabas y material en superficies planas. **Materiales trabajados:** Mármol, compuestos, granito, cerámica, vidrio. Especialmente diseñado para materiales muy duros. Se puede utilizar con o sin agua. **Medidas:** 100 x 55 x 27 mm.

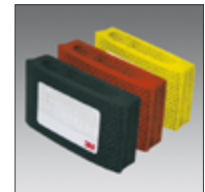

PIEDRA DOBLE PULIR VIDRIO

Código	Descripción
13 03 38	PIEDRA DOBLE PULIR VIDRIO MANUAL

Pule simultáneamente ambas caras del canto del vidrio, evita heridas. **Grano:** 100. **Espesor máximo:** 10 mm.

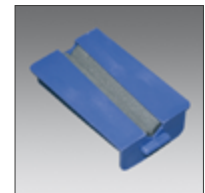

PORTAROSETAS

Código	Descripción
13 03 60	PORTAROSETAS 6 RULINAS ACERO

Portarosetas con 6 rulinas de acero Silberschnitt. Adecuado para todos los cortadores de vidrio Silberschnitt, así como para los corta-círculos.



VASO ALUMINIO PARA RULINAS

Código	Descripción
13 03 68	VASO DE ALUMINIO PARA RULINAS

Práctico accesorio para guardar las rulinas, incorpora felpa en el fondo que, echando unas gotas de aceite mantienen la rulina siempre engrasada y en perfecto estado.





ACEITE PARA LUBRICAR RULINAS

Código	Descripción
13 03 80	ACEITE PARA LUBRICAR RULINAS -1 l-

Este lubricante penetra profundamente en el corte gracias a sus características especiales lo que lleva a mejores resultados. Asimismo el aceite lubrica la rulina y el eje del cortavidrios garantizando un recorrido sin problemas, agrupando las partículas de vidrio que se producen durante el corte. El lubricante es adecuado tanto para cortavidrios lubricados con y sin depósito. **Contiene petróleo.**



ESCUADRAS

Escuadras gris con tope azul:

Estas escuadras de material de alta calidad tienen dos toques azules de plástico que hacen que el canto de vidrio sea totalmente visible al colocarlo. El ligero material gris ofrece un buen contraste con el fieltro negro de la mesa de corte.

Escuadras negras con refuerzo:

Estas escuadras negras se fabrican con una materia prima de alta calidad. El refuerzo integrado garantiza una estabilidad especialmente alta.

Todas las escuadras tienen mejores tolerancias que las requeridas por DIN 7168 e ISO 286/VSM58400.

Código	Descripción
13 03 25	ESCUADRA GRIS TOPE AZUL PARA CRISTAL, 60 cm

Longitud: 60 cm. **Anchura:** 27 cm. **Color:** gris.

13 03 26	ESCUADRA GRIS TOPE AZUL PARA CRISTAL, 80 cm
----------	---

Longitud: 80 cm. **Anchura:** 37 cm. **Color:** gris.

13 03 28	ESCUADRA GRIS TOPE AZUL PARA CRISTAL, 135 cm
----------	--

Longitud: 135 cm. **Anchura:** 47 cm. **Color:** gris.

13 03 30	ESCUADRA NEGRA CON REFUERZO, 105 cm
----------	-------------------------------------

Longitud: 105 cm. **Anchura:** 40 cm. **Color:** negro. Lleva refuerzo.

13 03 32	ESCUADRA NEGRA CON REFUERZO, 150 cm
----------	-------------------------------------

Longitud: 150 cm. **Anchura:** 45 cm. **Color:** negro. Lleva refuerzo.



BASTIDOR CORTE

Código	Descripción
13 03 23	BASTIDOR DE CORTE, 60 cm

Práctico dispositivo auxiliar para cortar series de vidrio con las mismas dimensiones.

PRENSAS FLEJE

Código	Descripción
14 04 02	PRENSA DE FLEJE DE 4 LADOS -5 m-
14 04 04	PRENSA DE FLEJE DE 4 LADOS -7 m-

Las prensas de fleje de 4 lados son imprescindibles en cualquier taller, para unir y encolar de una sola vez todos los trozos o para sujetar las esquinas que hayan quedado abiertas después del clavado mientras se seca la cola.



GAFAS PROTECCIÓN 3M

Código	Descripción
28 02 40	GAFAS PROTECCIÓN 3M SOLUS

Protegen contra impactos, aportan resistencia al empañamiento, a la abrasión y ayudan a ver con mayor claridad. Cuando se usan en combinación con una correa, las gafas protegen además contra salpicaduras y polvo. Realizadas en policarbonato absorben el 99,9 % de los rayos UVA y UVB. Incluye junta de TPE extraíble y correa.



MÁSCARA CON FILTROS 3M

Código	Descripción
28 02 41	MÁSCARA CON FILTROS FA2P3 3M 4255+

Esta máscara dispone de una pieza de ajuste facial de textura suave, hipoalergénica y sin silicona que ofrece protección FFA2P3 R D, frente a una amplia gama de gases, vapores orgánicos y combinaciones de partículas peligrosas. Incluye una bolsa resellable para transportarla y guardarla de forma higiénica.



OREJERAS 3M

Código	Descripción
28 02 42	OREJERAS 3M PELTOR X1A VERDES -27 Db-

Las Orejeras 3M™ PELTOR™ X Series X1A son un protector auditivo de alto rendimiento para ruidos que se producen en la industria ligera. Estas orejeras proporcionan 27 (dB) de atenuación y tienen un diseño de cazoleta moderno, atractivo y estilizado. Combinan una protección excelente con el máximo confort.





CLAVADORA MANUAL ELPA F18

Código	Descripción
06 01 02	CLAVADORA MANUAL CLAVOS ELPA F18

Clavadora de cuerpo metálico, especialmente diseñada para clavos sin cabeza de 18 mm y en posición horizontal, para sujetar las traseras de los marcos. Equipada con base antivuelco y regulador de potencia de disparo. **Capacidad del peine:** 50 clavos.

Consumibles

07 08 18	CLAVOS, 18 mm -7.000 u-
----------	-------------------------



GRAPADORA MANUAL 26 TENAZA RAPID

Código	Descripción
06 02 52	GRAPADORA 26 TENAZA RAPID MANUAL

Atractivo diseño clásico, con yunque ajustable para grapar y clavar. Ideal para servicios postales, tiendas, oficinas y uso doméstico.

Características Técnicas

Color	Cromado
Material	Metal
Dimensiones	85 x 25 x 182 mm
Capacidad de grapado	50 hojas
Tipo de grapas	24/6-8+
Carga	Carga posterior
Tipo de grapado	Abierto y cerrado
Profundidad entrada papel	56 mm
Peso	0,34 g

Consumibles

07 09 16	GRAPA TENAZA RAPID 26 / 6 mm -millar-
07 09 18	GRAPA TENAZA CLAVEX, 26 / 8 mm -millar-



GRAPADORA MANUAL 58 ESCO

Código	Descripción
06 02 32	GRAPADORA 58 MANUAL ESCO

Grapadora de alta resistencia, protegida por una carcasa metálica que le proporciona la mayor duración y una gran potencia de clavado. Dispone de un sistema que permite regular la fuerza de impacto de las grapas con solo girar el tapón que presenta en la parte superior. Esta grapadora es idónea para los trabajos que precisen de un clavado rápido. Apta para: decoración, tapicería, colocación de moquetas, etiquetaje sobre cajas de madera, clavado de pantallas de serigrafía, etc. **Usa grapas 58 de:** 4 a 14 mm.

Consumibles

07 03 06	GRAPA ESCO 58 / 6 mm -millar-
07 03 08	GRAPA ESCO 58 / 8 mm -millar-
07 03 10	GRAPA ESCO 58 / 10 mm -millar-

GRAPADORA MANUAL RAPID 4-8 mm

Código	Descripción
06 02 44	GRAPADORA MANUAL METALICA RAPID, 4-8 mm

Clavadora completamente en acero de alta duración para altas exigencias de usuarios profesionales. Apropia para sujetar materiales delgados, como tela, papel y rótulos, que solo necesitan grapas cortas. Sin retroceso. Función de bloqueo. Amortiguador de ruidos. **Aplicaciones:** telas livianas, papel.

Características Técnicas

Material	Acero
Dimensiones	39 x 105 x 285 mm
Peso	0,55 g
Tipo grapa	13
Longitud grapa	4-8 mm

Consumibles

07 09 04	GRAPA RAPID 131 / 4 mm -millar-
07 09 06	GRAPA RAPID 131 / 6 mm -millar-
07 09 08	GRAPA RAPID 131 / 8 mm -millar-



GRAPADORA MANUAL RAPID 6-14 mm

Código	Descripción
06 02 48	GRAPADORA MANUAL METALICA RAPID, 6-14 mm

Grapadora completamente de acero de alta duración que satisface las demandas de usuarios profesionales. Adecuada para géneros pesados, lonas, cuero, papel etc. Ahorra hasta un 40% de tu esfuerzo en trabajos con grapas pequeñas o medianas y varía la potencia con un simple giro del regulador cuando se requiere. Sin retroceso con amortiguador de ruido. Función de bloqueo para un fácil almacenaje. Sistema de color para emparejar fácilmente con grapas.

Características Técnicas

Material	Acero
Dimensiones	39 x 145 x 285 mm
Tipo grapa	13
Longitud grapa	6-14 mm
Peso	0,89 g

Consumibles

07 09 04	GRAPA RAPID 131 / 4 mm -millar-
07 09 06	GRAPA RAPID 131 / 6 mm -millar-
07 09 08	GRAPA RAPID 131 / 8 mm -millar-
07 09 12	GRAPA RAPID 131 / 12 mm -millar-
07 09 14	GRAPA RAPID 131 / 14 mm -millar-



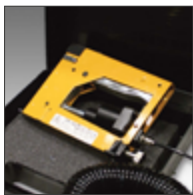

CLAVADORA NEUMÁTICA CLAVOS ROMA F18

Código	Descripción
06 01 03	CLAVADORA NEUMÁTICA CLAVOS ROMA F18

Clavadora de cuerpo metálico, especialmente diseñada para clavos sin cabeza de 18 mm y en posición horizontal, para sujetar las traseras de los marcos. Los estabilizadores aseguran el ángulo correcto y la profundidad de penetración. Resistente a los atascos. Carga frontal. Ergonómica y fácil de disparar para una menor fatiga en el uso repetido. **Capacidad:** 50 clavos. **Peso:** 0,72 g.

Consumibles

07 08 18	CLAVOS, 18 mm -7.000 u-
----------	-------------------------



CLAVADORA NEUMÁTICA CLAVOS CORGRAP

Código	Descripción
06 01 05	CLAVADORA NEUMÁTICA CLAVOS CORPGRAP

Clavadora Corgrap para clavos de 13 a 25 mm. Cuerpo de aluminio de peso y tamaño reducido. Se utiliza para trabajos que requieren de más precisión. Utilizada para trabajos de construcción, carpintería, calzado, muebles, puertas u otros. Dispone de un cargador con una capacidad máxima de 200 clavos.

Características Técnicas

Alto	180 mm
Ancho	45 mm
Peso neto	955 g
Presión de trabajo	5-7 Voltios
Capacidad de carga	200 clavos
Medidas consumible	13 – 25 mm

Consumibles

07 08 18	CLAVOS, 18 mm -7.000 u-
----------	-------------------------



CLAVADORA NEUMÁTICA CLAVOS SUMAKE

Código	Descripción
06 01 08	CLAVADORA NEUMÁTICA SUMAKE

Clavadora neumática para clavos desde 10 a 30 mm de altura. Ideal para molduras y artesanía. **Presión:** de 4 a 7 bar. **Peso:** 1 Kg.

Consumibles

07 08 15	CLAVOS, 15 mm -millar-
07 08 16	CLAVOS, 16 mm -millar-
07 08 32	CLAVOS CLAVADORA NEUMÁTICA, 20 mm -millar-
07 08 36	CLAVOS CLAVADORA NEUMÁTICA, 30 mm -millar-

GRAPADORAS NEUMÁTICAS 80

Código	Descripción
--------	-------------

06 02 42	GRAPADORA 80 NEUMÁTICA SUMAKE
----------	-------------------------------

Grapadora para grapas tipo 80. Ideal para trabajos de tapicería, cajas de madera etc. **Presión de trabajo:** entre 4-7 bares. **Peso:** 850 g.

06 02 37	GRAPADORA 80 NEUMÁTICA CORGRAP
----------	--------------------------------

Grapadora Corgrap para grapa tipo 80. Cuerpo reducido y muy manejable. Para diferentes trabajos de carpintería, agricultura, automoción, náutica, colchonería, embalajes, muebles, ebanistería u otros. Dispone de un cargador con carga inferior y una capacidad máxima de 157 grapas.

Características Técnicas 06 02 37

Alto	144 mm
Ancho	43 mm
Largo	221mm
Peso Neto	900 g
Presión trabajo (Bar)/Voltios	5-6 V
Medida grapas	6 a 16 mm

Consumibles ambos modelos

07 04 06	GRAPA FASCOR 80 / 6 mm -millar-
07 04 08	GRAPA FASCOR 80 / 8 mm -millar-
07 04 10	GRAPA FASCOR 80 / 10 mm -millar-
07 04 12	GRAPA FASCOR 80 / 12 mm -millar-
07 04 14	GRAPA FASCOR 80 / 14 mm -millar-
07 04 16	GRAPA FASCOR 80 / 16 mm -millar-



GRAPADORA NEUMÁTICA 97 CORGRAP

Código	Descripción
--------	-------------

06 02 39	GRAPADORA 97 NEUMÁTICA CORGRAP
----------	--------------------------------

Grapadora Corgrap para grapa tipo 97 con un puente interior de 3 mm un largo de 6 a 16 mm. Cuerpo de aluminio y tamaño reducido. Se usa en ebanistería, muebles u otros. Dispone de un cargador con carga lateral y una capacidad máxima de 100 grapas.

Características Técnicas

Alto	144 mm
Ancho	43 cm
Carga máxima	100 grapas
Peso Neto	900 g
Presión trabajo (Bar)/Voltios	5-6 V
Medida grapas	6 a 16 mm

Consumibles

07 05 10	GRAPA OMER 97 / 10 mm -millar-
07 05 12	GRAPA OMER 97 / 12 mm -millar-
07 05 14	GRAPA OMER 97 / 14 mm -millar-
07 05 16	GRAPA OMER 97 / 16 mm -millar-





CLAVADORA MANUAL MULTIFUNCIÓN

Código	Descripción
06 02 31	GRAPADORA MANUAL MULTIFUNCIÓN SALKI TSK4.1

Esta Grapadora manual Multifunción 4 en 1 TSK4.1 de Salki está fabricada con carcasa de plástico ABS, muy resistente a los golpes. Las aplicaciones principales de esta herramienta manual son tapizados, elementos decorativos, cuadro y molduras. El color principal es negro, con mango en color verde. Además incluye un regulador de fuerza de grapado. El mango de esta grapadora es ergonómico, facilitando su agarre, e incluye un dispositivo de cierre. La carga de las grapas se realiza por su parte inferior y su estructura interna evita que se produzcan atascos de los consumibles. Las grapas compatibles para esta herramienta son de 53/6-14 mm y 36/12-14 mm, PIN 9-16 mm y BN 8/16 mm. Incluye muestras de consumibles. Es una herramienta práctica y fácil de usar para aquellas personas que se inician en el mundo del bricolaje y las manualidades. Su utilización es muy sencilla, basta colocar las grapas en su interior y hacer presión sobre el soporte deseado. **Peso:** 0,53 Kg.

Consumibles

07 06 06	GRAPA PETRUS 530 / 6 mm -millar-
07 06 08	GRAPA PETRUS 530 / 8 mm -millar-
07 06 10	GRAPA PETRUS 530 / 10 mm -millar-
07 06 12	GRAPA PETRUS 530 / 12 mm -millar-
07 06 14	GRAPA PETRUS 530 / 14 mm -millar-
07 08 16	CLAVOS, 16 mm -millar-

CLAVADORA MANUAL PUNTAS FLEXIBLES ELPA

Código	Descripción
--------	-------------

06 01 26	CLAVADORA MANUAL PUNTAS FLEXIBLES ELPA
----------	--

Clavadora que permite colocar las puntas flexibles en la trasera de los marcos de una manera más rápida y eficaz que con el proceso manual. Cargador dispuesto en sentido vertical que dispara las puntas horizontalmente y a ras de la tapa del marco con comodidad. Muelle regulable para poder ajustar la potencia de disparo. Especialmente recomendada para realizar esta tarea de manera casual en trabajos que no se consideren intensivos. Para puntas flexibles de 15,88 mm con ancho entre 4,4 y 5 mm y un grosor comprendido entre 0,3 y 0,38 mm. **Medidas:** 160 x 120 x 20 mm. **Peso:** 650 g.

Consumibles

07 08 05	PUNTAS FLEXIBLES NEGRAS
----------	-------------------------



CLAVADORA MANUAL PUNTAS FLETCHER FRAMEMASTER

Código	Descripción
--------	-------------

06 01 22	CLAVADORA MANUAL DE PUNTAS FLETCHER FRAMEMASTER
----------	---

Clavadora que admite dos tipos de flechas, para montajes de traseras normales y para montaje de cristal con cristal. Cargador único para los dos tipos de flechas. Cuerpo de plástico ligero y de fácil utilización.

Consumibles

07 08 25	PUNTAS RÍGIDAS FLETXER
----------	------------------------



CLAVADORA MANUAL PUNTAS FLEXIBLES CORGRAP

Código	Descripción
--------	-------------

06 01 17	CLAVADORA NEUMÁTICA PUNTAS FLEXIBLES CORPGRAP
----------	---

Clavadora neumática para puntas flexibles con un ancho de 5 mm y un largo de 15 mm. Es una máquina de calidad, ligera y de tamaño reducido que permite que sea manejable y de fácil uso. Entre algunas de sus características esta máquina tiene un disparador secuencial (bajo pedido) y un sistema de expulsión de aire orientable (360°). Gracias a su morro fino y sin obstáculos permite acceder a zonas de mayor dificultad. Se utiliza principalmente para la marquetería, para clavar los marcos y las tapas traseras de los portafotos. Dispone de un cargador con una capacidad máxima de 300 piezas.

Características Técnicas

Alto	161 mm
Ancho	48 mm
Peso	860 g
Presión de trabajo	5 – 7 Voltios
Capacidad de carga	300 piezas
Medidas consumible	15 mm

Consumibles

07 08 05	PUNTAS FLEXIBLES NEGRAS
----------	-------------------------



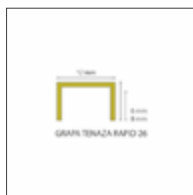

GRAPA TENAZA 26

Código	Descripción
07 09 16	GRAPA TENAZA RAPID 26 / 6 mm -millar-
07 09 18	GRAPA TENAZA CLAVEX, 26 / 8 mm -millar-



GRAPA ESCO 58

Código	Descripción
07 03 06	GRAPA ESCO 58 / 6 mm -millar-
07 03 08	GRAPA ESCO 58 / 8 mm -millar-
07 03 10	GRAPA ESCO 58 / 10 mm -millar-



GRAPA JOKER

Código	Descripción
07 07 04	GRAPA JOKER 71 / 4 mm -millar-
07 07 08	GRAPA JOKER 71 / 8 mm -millar-
07 07 10	GRAPA JOKER 71 / 10 mm -millar-
07 07 12	GRAPA JOKER 71 / 12 mm -millar-
07 07 14	GRAPA JOKER 71 / 14 mm -millar-

Grapa ligera en acabado galvanizado con un puente interior de 7,7 mm y un laminado de 0,58 x 0,76 mm.

Puente interior grapa: 7,7 mm.

Galga grapa: G23.

Laminado grapa: 0,58 x 0,76 mm.

Punta grapa: Cíncel.

Grapas por peine: 166.



GRAPA FASCOR 80

Código	Descripción
07 04 04	GRAPA FASCOR 80 / 4 mm -millar-
07 04 06	GRAPA FASCOR 80 / 6 mm -millar-
07 04 08	GRAPA FASCOR 80 / 8 mm -millar-
07 04 10	GRAPA FASCOR 80 / 10 mm -millar-
07 04 12	GRAPA FASCOR 80 / 12 mm -millar-
07 04 14	GRAPA FASCOR 80 / 14 mm -millar-
07 04 16	GRAPA FASCOR 80 / 16 mm -millar-

Grapa ligera en acabado galvanizado con un puente interior de 11,3 mm y un laminado de 0,64 x 0,93 mm.

Puente interior grapa: 11,3 mm

Galga grapa: G21

Laminado grapa: 0,64 x 0,93 mm

Punta grapa: Cíncel

Grapas por peine: 125

GRAPA OMER 97

Código	Descripción
07 05 10	GRAPA OMER 97 / 10 mm -millar-
07 05 12	GRAPA OMER 97 / 12 mm -millar-
07 05 14	GRAPA OMER 97 / 14 mm -millar-
07 05 16	GRAPA OMER 97 / 16 mm -millar-



Grapa ligera en acabado galvanizado con un puente interior de 3 mm y un laminado de 0,70 x 0,90 mm.

Puente interior grapa: 3 mm.

Galga grapa: G21.

Laminado grapa: 0,70 x 0,90 mm.

Punta grapa: Cincel.

Grapas por peine: 100.

GRAPA RAPID 131

Código	Descripción
07 09 04	GRAPA RAPID 131 / 4 mm -millar-
07 09 06	GRAPA RAPID 131 / 6 mm -millar-
07 09 08	GRAPA RAPID 131 / 8 mm -millar-
07 09 10	GRAPA RAPID 131 / 10 mm -millar-
07 09 12	GRAPA RAPID 131 / 12 mm -millar-
07 09 14	GRAPA RAPID 131 / 14 mm -millar-



Grapa en acabado galvanizado con un puente interior de 9,4 mm y un laminado de 0,50 x 0,76 mm.

Puente interior grapa: 9,4 mm.

Galga grapa: G23.

Laminado grapa: 0,50 x 0,76 mm.

Punta grapa: Cincel.

Grapas por peine: 120.

GRAPA PETRUS 530

Código	Descripción
07 06 04	GRAPA PETRUS 530 / 4 mm -millar-
07 06 06	GRAPA PETRUS 530 / 6 mm -millar-
07 06 08	GRAPA PETRUS 530 / 8 mm -millar-
07 06 10	GRAPA PETRUS 530 / 10 mm -millar-
07 06 12	GRAPA PETRUS 530 / 12 mm -millar-
07 06 14	GRAPA PETRUS 530 / 14 mm -millar-





PUNTAS FLEXIBLES

Código	Descripción
07 08 05	PUNTAS FLEXIBLES NEGRAS, 15 mm -millar-



PUNTAS RÍGIDAS FLETXER

Código	Descripción
07 08 25	PUNTAS RÍGIDAS FLETXER -3.000 u-



PUNTAS RÍGIDAS DUETTO

Código	Descripción
07 08 22	PUNTAS RÍGIDAS DUETTO H50 -3.000 u-

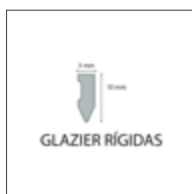

PUNTAS RÍGIDAS GLAZIER

Código	Descripción
07 08 28	PUNTAS GLAZIER -5.000 u-



PUNTAS FLEXIBLES ANCHAS

Código	Descripción
07 08 27	PUNTAS FLEXIBLES ANCHAS FLETXER -10.000 u-

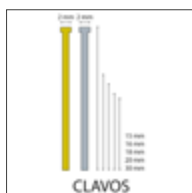

CLAVOS

Código	Descripción
07 08 15	CLAVOS, 15 mm -millar-
07 08 16	CLAVOS, 16 mm -millar-
07 08 18	CLAVOS, 18 mm -7.000 u-
07 08 32	CLAVOS CLAVADORA NEUMÁTICA, 20 mm -millar-
07 08 36	CLAVOS CLAVADORA NEUMÁTICA, 30 mm -millar-

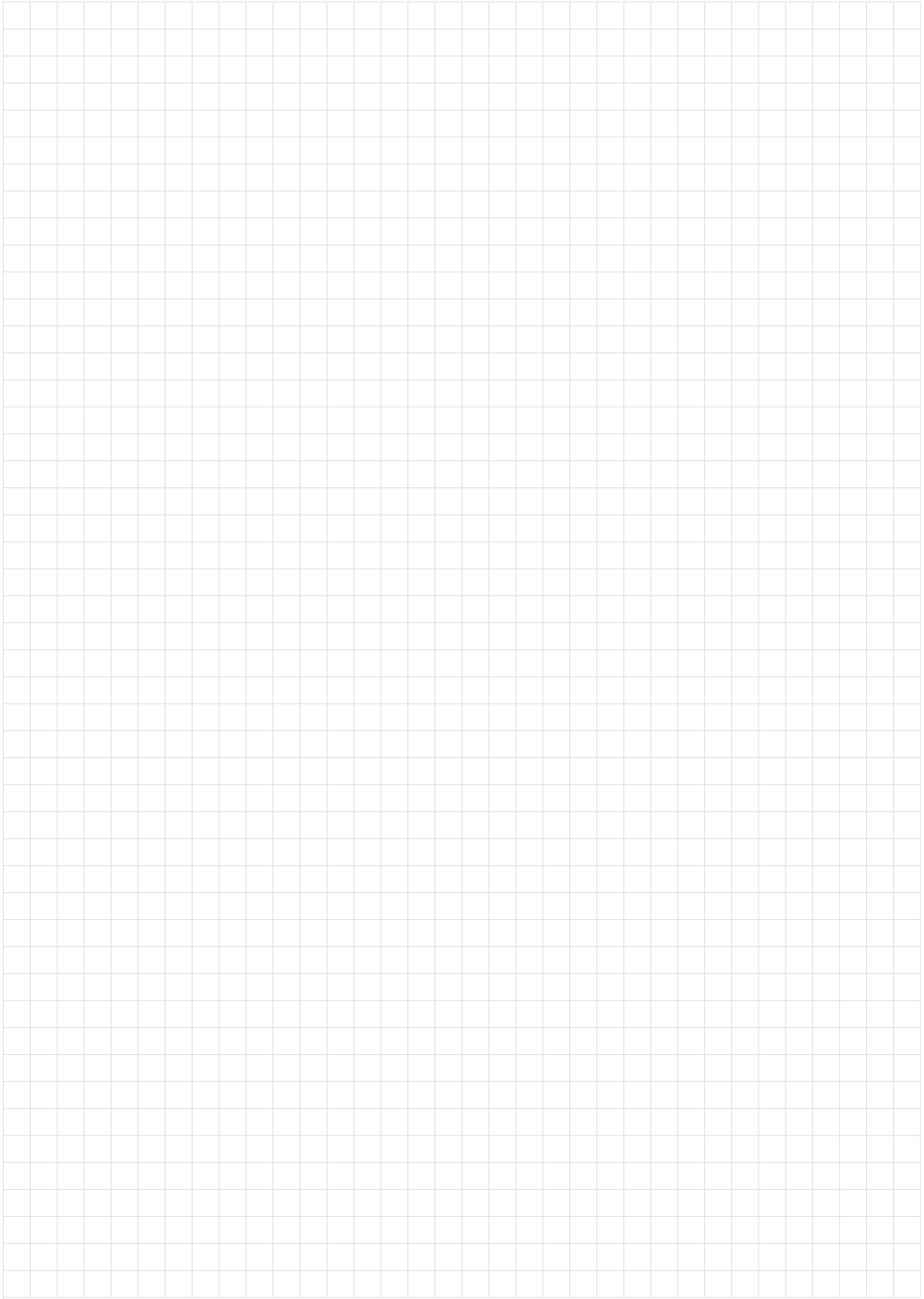

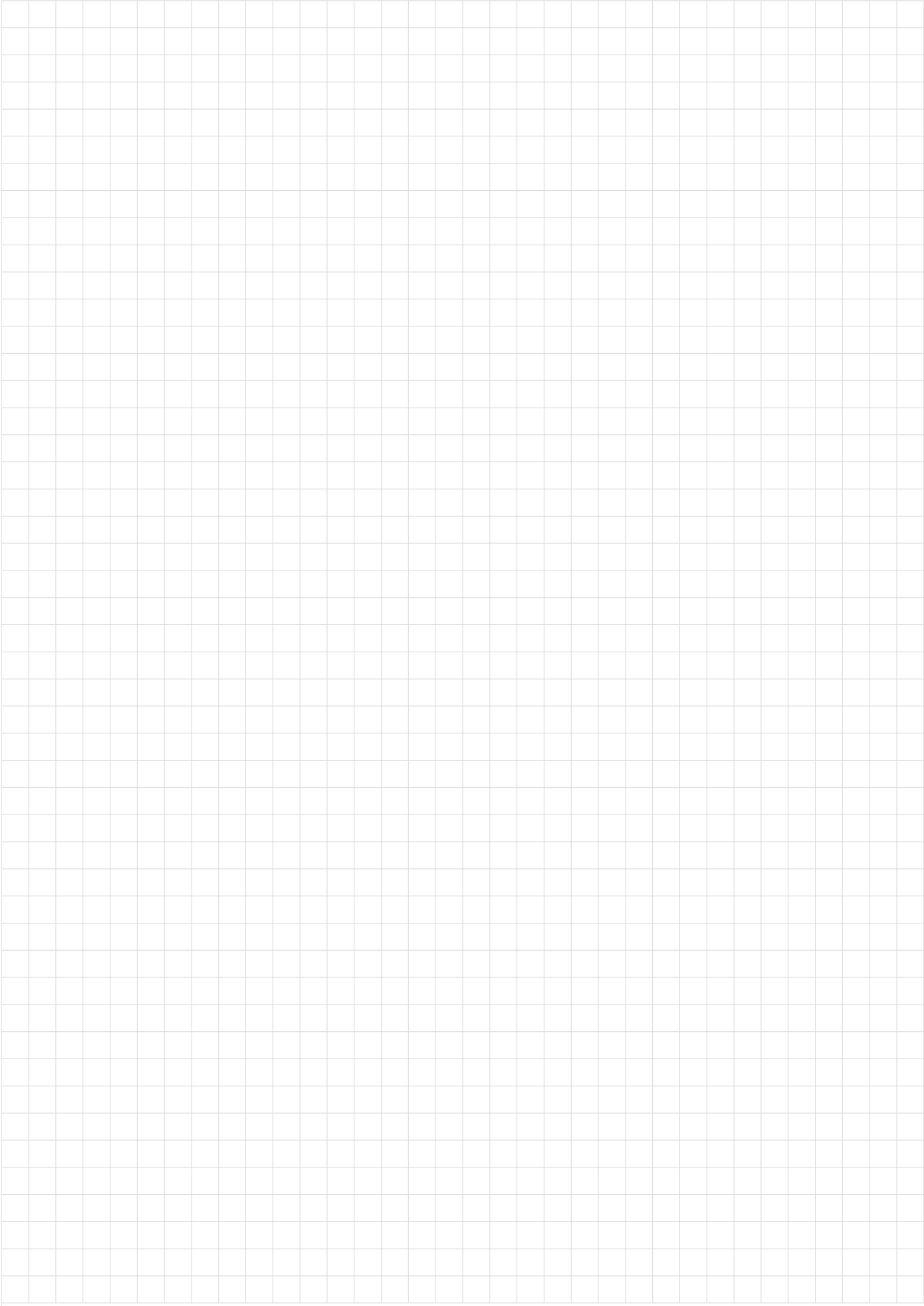

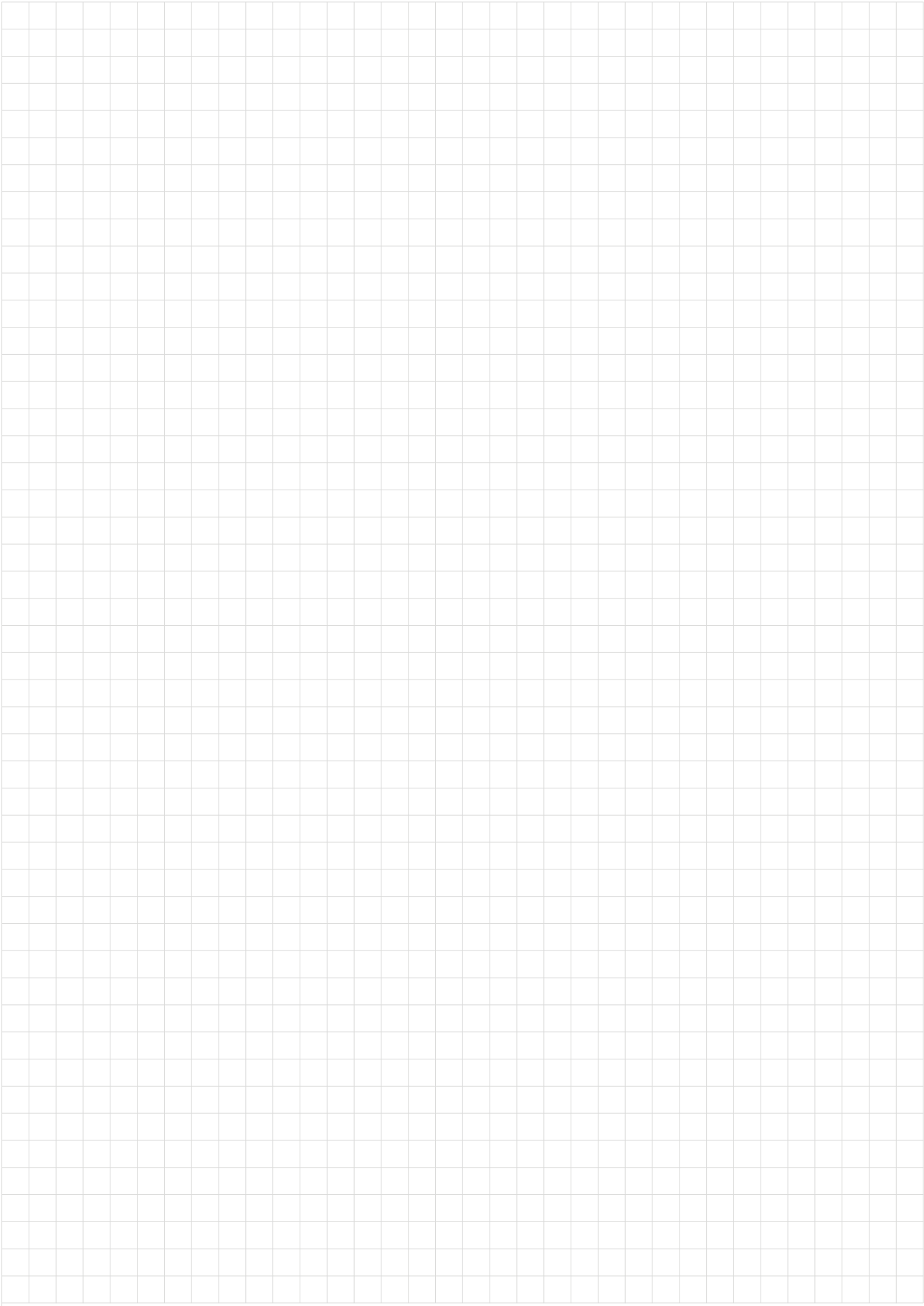



HERRAMIENTAS

