

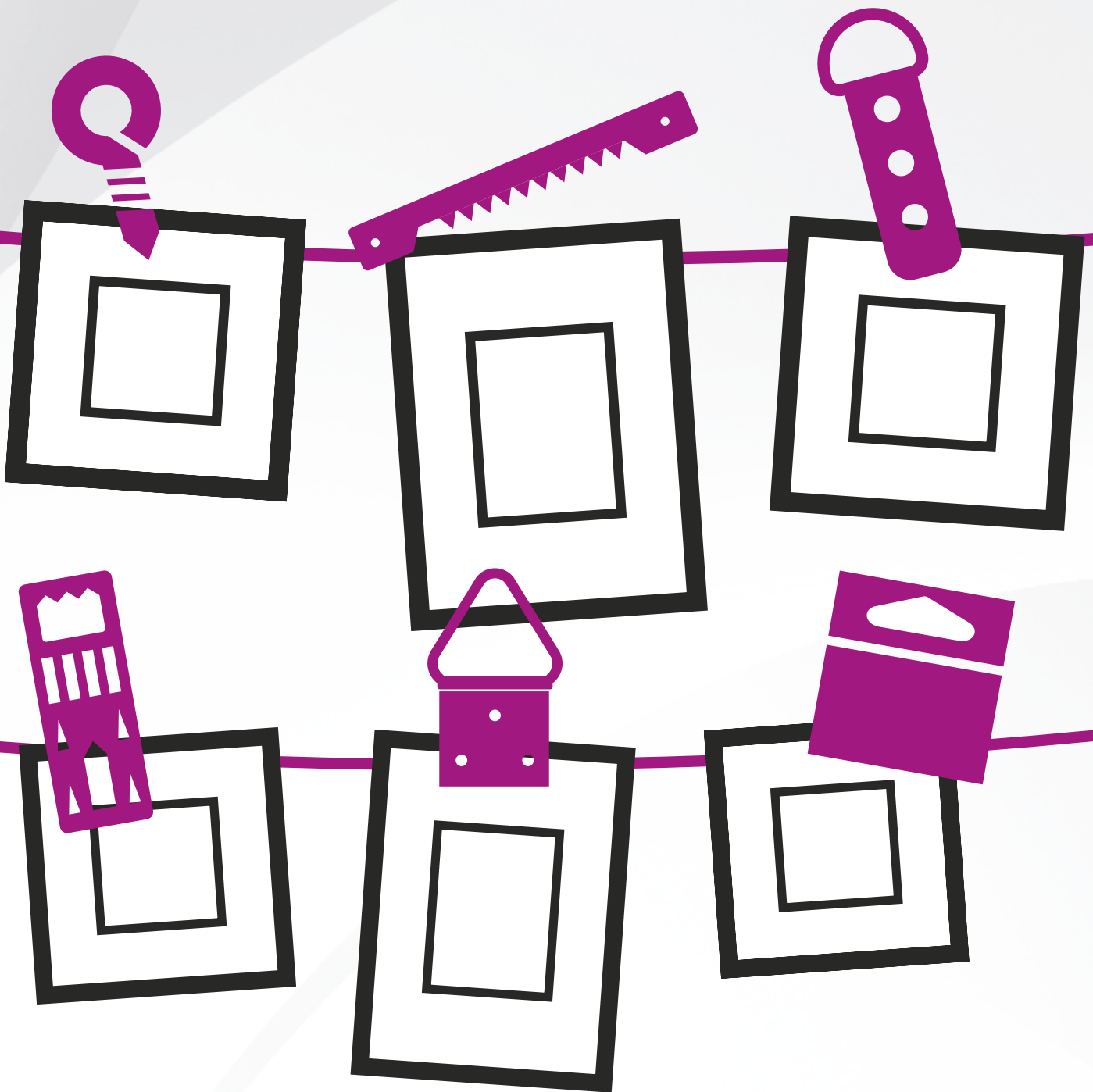

CATÁLOGO
COLGADORES
y herrajes para marcos y traseras



ÍNDICE

Colgadores y Herrajes para Marcos

Colgadores para trasera.....	4
Colgadores para marcos	8
Colgadores para paredes.....	16
Colgadores en kit.....	19
Pinzas, remaches y tirafondos.....	22
Sujetalenzos.....	24
Escuadras y bisagras	25
Herrajes para cajas decorativas.....	26



ENTRA EN NUESTRA WEB, www.inglet.com

Donde podrás encontrar todos nuestros productos, las novedades, ofertas y promociones con fotografías y descripciones detalladas... Navega de una manera cómoda y sencilla por las diferentes secciones o simplemente escribe en el buscador el producto que deseas encontrar.



COMPRA EN NUESTRA TIENDA ONLINE

Regístrate para más agilidad en la gestión de tus pedidos.
Date de alta en nuestra web y consigue exclusivas promociones!



INNOVACIÓN CONSTANTE

Presentamos esta selección de productos con interesantes novedades. Aquí encontrarás soluciones vanguardistas para hacer tu labor más fácil.



PROFESIONALES A TU SERVICIO

El cliente es nuestra razón de ser. En inglet encontrarás una atención personalizada para asesorarte y aconsejarte las soluciones que más se adapten a tus necesidades.
Tel. 973 312 312, Fax 973 310 755, E-mail: comercial@inglet.com



MANTÉN TU MAQUINARIA A PUNTO

Estamos preparados para ofrecerte un gran equipo humano que te brindará el mejor servicio de atención técnica. No dudes en contactar con nosotros para cualquier consulta. Estaremos encantados de ayudarte.



ENTREGA INMEDIATA

El centro de expedición inglet se convierte en el verdadero almacén del cliente. Calidad e inmediatez en la entrega son siempre nuestros principales objetivos.



COLGADOR ADHESIVO FUERTE

Código	Descripción
16 06 01	COLGADOR ADHESIVO FUERTE, 47 x 65 mm -100 u-

Colgador cuadrado con adhesivo extra fuerte sobre material plástico, apropiado para cartones pluma, Forex o formatos sin enmarcar que por su mayor peso necesiten una adherencia mas firme.
Peso máximo: 900 g.

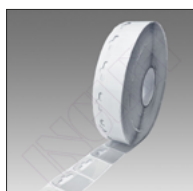

COLGADOR ADHESIVO BOBINA

Código	Descripción	Precio
16 06 05	COLGADORES ADHESIVOS, 50 x 50 mm -1000 u-	79,55 €

Colgadores adhesivos de APET transparente. Son ligeros y con un adhesivo sensible a la presión. Se utilizan para colgar obras de arte montadas en cartón pluma. **Dimensiones:** 50 x 50 mm. **Peso máximo aconsejado:** 500 g. Se sirven en bobinas de 1000 unidades.



COLGADOR ADHESIVO 3M 1075

Código	Descripción
16 06 52	COLGADORES ADHESIVOS 1075 3M, 50 x 50 mm -100 u-
16 06 53	COLGADORES ADHESIVOS 1075 3M, 50 x 50 mm -5000 u-

Colgador con soporte de poliéster resistente la abrasión, la rotura y el desgarro con adhesivo de goma sintética, sensible a la presión que se pega instantáneamente a la mayoría de las superficies. Apropiado para cartón pluma y cartelería de poco peso o sin enmarcar. **Peso máximo aconsejado:** 1,2 Kg.

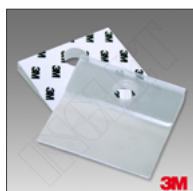

COLGADOR ADHESIVO 3M 1076

Código	Descripción
16 06 02	COLGADORES ADHESIVOS 1076 3M, 50 x 50 mm -100 u-
16 06 03	COLGADORES ADHESIVOS 1076 3M, 50 x 50 mm -5000 u-

Colgador con soporte de poliéster resistente la abrasión, la rotura y el desgarro con adhesivo de goma sintética, sensible a la presión que se pega instantáneamente a la mayoría de las superficies. Apropiado para cartón pluma y cartelería de poco peso o sin enmarcar. **Peso máximo aconsejado:** 1,2 Kg.

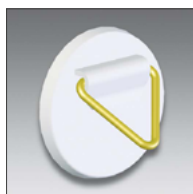

GANCHO PLÁSTICO ADHESIVO

Código	Descripción
16 06 34	GANCHO PLÁSTICO ADHESIVO ø 3 cm, 200 g -100 u-
16 06 35	GANCHO PLÁSTICO ADHESIVO ø 3 cm, 200 g -500 u-
16 06 36	GANCHO PLÁSTICO ADHESIVO ø 4 cm, 225 g -50 u-

Colgador plástico circular adhesivo para cartelería de poco peso.



COLGADOR TELA ENGOMADO

Código	Descripción
16 06 28	COLGADOR TELA ENGOMADO, 30 mm

Hecho de paño resistente. Simplemente humedezca el lado engomado y presione firmemente contra la superficie a la que desea adherirlo. Para una unión más fuerte, puede recubrirlos con un adhesivo de contacto. Se pegan bien al papel o cartón y son ideales para colgar carteles ligeros. Colgador en acero latonado. **Medidas:** 38 x 30 mm. **Peso:** hasta 500 g.

COLGADORES ADHESIVOS METÁLICOS

Código	Descripción
16 07 77	COLGADOR ADHESIVO METÁLICO, 45 x 45 mm -1,5 Kg-
16 07 78	COLGADOR ADHESIVO METÁLICO, 80 x 40 mm -2 Kg-
16 07 75	COLGADOR ADHESIVO METÁLICO, 100 x 100 mm -6 Kg-
16 07 74	COLGADOR ADHESIVO METÁLICO, 200 x 100 mm -12 kg-

Placas metálicas adhesivas indicadas para colgar diferentes soportes.

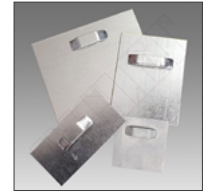

COLGADOR CARTÓN PLUMA

Código	Descripción
16 06 14	COLGADOR CARTÓN PLUMA -100 u-

Colgador metálico indicado para trabajos en cartón pluma. Las lengüetas se clavan en el cartón quedando fuertemente sujeto. Una vez clavado se dobla el anclaje para insertar la alcayata.

Medidas: 15 x 40 mm.



COLGADOR CARTÓN PLUMA GRANDE

Código	Descripción
16 06 15	COLGADOR CARTÓN PLUMA GRANDE -100 u-

Colgador metálico indicado para trabajos en cartón pluma. Las lengüetas se clavan en el cartón quedando fuertemente sujeto. Una vez clavado se dobla el anclaje para insertar la alcayata.

Medidas: 19 x 41 mm.



COLGADOR ABATIBLE CARTÓN PLUMA

Código	Descripción
16 06 38	COLGADOR ABATIBLE CARTÓN PLUMA, 2,5 cm -100 u-

Colgador metálico indicado para trabajos en cartón pluma. Las lengüetas se clavan en el cartón quedando fuertemente sujeto. El anclaje está unido por una bisagra para facilitar el trabajo de colgarlo.

Medidas: 15 x 48 mm.



COLGADOR PLANO

Código	Descripción
16 06 16	COLGADOR PLANO -100 u-

Para colocar en traseras de cartón o tablex. Haciendo un pequeño corte para que entre la lengüeta doblada, se coloca desde el interior de la trasera y por fuera sólo se ve la parte por donde se cuelga.





COLGADOR TABLERO A PRESIÓN

Código	Descripción
16 06 26	COLGADOR DE TABLERO A PRESIÓN -400 u-

Este colgador de acero templado niquelado y pulido se coloca en el canto superior del tablero o cartón antes de cerrar el cuadro. Una vez cerrado queda en el exterior la parte que lleva el agujero para poder colgarlo. **Se adapta a tableros de hasta: 2,5 – 3 mm de grosor. Medidas: 16 x 15 mm.**



COLGADOR LIGERO

Código	Descripción
16 07 27	COLGADOR LIGERO CLAVABLE DORADO -500 u-

Colgadores zincados de púas para trabajos ligeros en cartón pluma. Las lenguetas se clavan en el cartón quedando fuertemente sujeto.



COLGADOR REMACHADO 1 AGUJERO

Código	Descripción
16 06 22	COLGADOR REMACHADO NEGRO 1 AGUJERO -1.000 u-

Colgador de acero que se clava en la trasera con una prensa manual. También se puede clavar manualmente. Para ello se debe colocar una pieza metálica sobre el colgador para evitar que este se deforme y golpearla con un martillo. De esta manera el colgador quedará firmemente clavado. Colgador bisagra realizado en acero y pintado de negro. **Medidas: 23 x 13 mm. Peso: hasta 5 Kg.**



COLGADOR REMACHADO 2 AGUJEROS

Código	Descripción
16 06 21	COLGADOR REMACHADO NEGRO 2 AGUJEROS -7500 u-

Colgador de acero que se clava en la trasera con una prensa manual. También se puede clavar manualmente. Para ello se debe colocar una pieza metálica sobre el colgador para evitar que este se deforme y golpearla con un martillo. De esta manera el colgador quedará firmemente clavado. Colgador bisagra realizado en acero y pintado de negro. **Medidas: 28 x 27mm. Peso: hasta hasta 8 Kg.**



COLGADOR REMACHADO 2 AGUJEROS

Código	Descripción
16 06 20	COLGADOR REMACHADO DORADO 2 AGUJEROS -500 u-

Colgador de acero latonado que se clava en la trasera con una prensa manual. También se puede clavar manualmente. Para ello se debe colocar una pieza metálica sobre el colgador para evitar que este se deforme y golpearla con un martillo. De esta manera el colgador quedará firmemente clavado. Colgador bisagra realizado en acero y pintado de negro. **Medidas: 28 x 27 mm. Peso: hasta 8 Kg.**

COLGADOR ANILLA

Código	Descripción
16 06 18	COLGADOR ANILLA -1.000 u-

Colgador de acero bañado en bronce para atornillar o remachar al marco o trasera. **Hasta:** 11 Kg.
Medidas: 22 x 9 mm.



COLGADOR ANILLA AUTOPERFORANTE

Código	Descripción
16 06 10	COLGADOR ANILLA AUTOPERFORANTE -200 u-

Colgador metálico para insertar con una remachadora. Para remachar sobre traseras de cartón, tablex, DM...



Accesorios

16 12 10	KIT REMACHADORA
----------	-----------------



HEMBRILLA REDONDA DORADA, 3.5 x 5.5 mm

Código	Descripción
--------	-------------

16 71 20	HEMBRILLA REDONDA DORADA, 3.5 x 5.5 mm -800 u-
----------	--

Hembrilla de acero latonado.

Altura total: 11 mm.

Interior ojal: 3,5 mm.

Altura pie: 5,5 mm.

Diámetro: 1 mm ø.



HEMBRILLA REDONDA DORADA, 4 x 9 mm

Código	Descripción
--------	-------------

16 01 20	HEMBRILLA REDONDA DORADA, 4 x 9 mm -500 u-
----------	--

Hembrilla de acero latonado.

Altura total: 16,5 m.

Interior ojal: 4 mm.

Altura pie: 9 mm.

Diámetro: 2,5 mm ø.



HEMBRILLA REDONDA DORADA, 4 x 12 mm

Código	Descripción
--------	-------------

16 01 22	HEMBRILLA REDONDA DORADA, 4 x 12 mm -500 u-
----------	---

Hembrilla de acero latonado.

Altura total: 18,5 m.

Interior ojal: 4 mm.

Altura pie: 12 mm.

Diámetro: 2,5 mm ø.



HEMBRILLA REDONDA DORADA, 6 x 18 mm

Código	Descripción
--------	-------------

16 01 24	HEMBRILLA REDONDA DORADA, 6 x 18 mm -500 u-
----------	---

Hembrilla de acero latonado.

Altura total: 27,5 m.

Interior ojal: 6 mm.

Altura pie: 18 mm.

Diámetro: 3 mm ø.



HEMBRILLA REDONDA DORADA, 11 x 9 mm

Código	Descripción
--------	-------------

16 01 03	HEMBRILLA REDONDA DORADA, 11 x 9 mm -1000 u-
----------	--

Hembrilla de acero latonado.

Altura total: 20 m

Interior ojal: 6 mm

Altura pie: 11 mm

Diámetro: 3 mm ø

HEMBRILLA REDONDA DORADA, 15 x 18 mm

Código	Descripción
16 01 07	HEMBRILLA REDONDA DORADA, 15 x 18 mm -300 u-

Hembrilla de acero latonado.

Altura total: 34 mm

Interior ojal: 12 mm

Altura pie: 18 mm

Diámetro: 3 mm ø

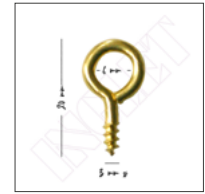

HEMBRILLA REDONDA DORADA, 19 x 18 mm

Código	Descripción
16 01 09	HEMBRILLA REDONDA DORADA, 19 x 18 mm -200 u-

Hembrilla de acero latonado.

Altura total: 38 mm.

Interior ojal: 16 mm.

Altura pie: 18 mm.

Diámetro: 3 mm ø.



BLÍSTER HEMBRILLA REDONDA DORADA

Código	Descripción
16 01 05	BLISTER 20 HEMBRILLAS, 10 mm

Hembrilla de acero latonado.

Altura total: 20 mm.

Interior ojal: 6 mm.

Altura pie: 11 mm.

Diámetro: 3 mm ø.

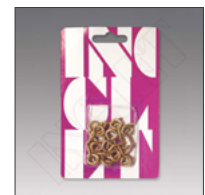

HEMBRILLA ABIERTA

Código	Descripción
16 13 18	HEMBRILLA ABIERTA LATONADA -100 u-

Hembrillas de acero latonado para armarios guarda-llaves.

Altura total: 22 mm.

Altura gancho: 6 mm.

Diámetro: 2 mm ø.



HEMBRILLA CON ARO

Código	Descripción
16 01 10	HEMBRILLA CON ARO, 10 mm -1.000 u-

Hembrilla de acero latonado. **Medidas:** 35 x 15 mm x 2,40 mm ø.

16 01 12	HEMBRILLA CON ARO, 15 mm -500 u-
----------	----------------------------------

Hembrilla de acero latonado. **Medidas:** 28 x 10 mm x 2 mm ø.



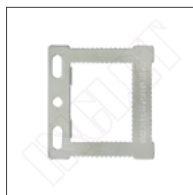

COLGADOR REGULABLE BASTIDOR

Código	Descripción
--------	-------------

16 06 46	COLGADOR REGULABLE PLANO PARA BASTIDOR -200 u-
----------	--

Para bastidores y marcos con trasera hueca. Encaja en marcos con trasera hueca de 6 mm de profundidad y moldura de 18 mm de ancho. Bordes serrados para nivelar.

Hasta: 10 Kg (cuando se usa en pares).

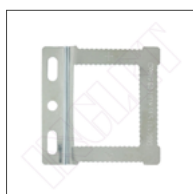

COLGADOR REGULABLE BASTIDOR MARCO MADERA

Código	Descripción
--------	-------------

16 06 48	COLGADOR REGULABLE PARA MARCO MADERA -200 u-
----------	--

Para cuadros con traseras planas o empapeladas. Separado para encajar en el gancho o la alcayata. Bordes serrados para nivelar. **Hasta:** 6 Kg (cuando se usa en pares).

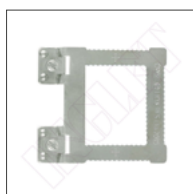

COLGADOR REGULABLE MARCO ALUMINIO

Código	Descripción
--------	-------------

16 06 50	COLGADOR REGULABLE PARA MARCO ALUMINIO -200 u-
----------	--

Para la mayoría de perfiles de marcos de aluminio. Encaja en el carril de la mayoría de perfiles de marcos de aluminio. Bordes serrados para nivelar. **Hasta:** 11 Kg (cuando se usa en pares).



COLGADOR SIERRA REMACHABLE

Código	Descripción
--------	-------------

16 06 32	COLGADOR SIERRA REMACHABLE, 40 mm -100 u-
----------	---

Colgador de dientes de sierra que se fija a presión en la trasera del marco. El diente de sierra corto permite que se mueva de lado a lado en un clavo para ayudar a que el marco cuelgue recto. Para marcos pequeños y medianos **Color:** plata. **Material:** zinc. **Longitud:** 40 mm.



COLGADOR SIERRA

Código	Descripción
--------	-------------

16 06 12	COLGADOR SIERRA ORO, 55 x 7 mm -500 u-
----------	--

Colgador sierra de acero latonado que permite el ajuste horizontal. **Medidas:** 55 x 8 mm. **Agujeros:** ø 1,75 mm. **Clavos:** no incluidos.

Accesorios

16 10 04	CLAVOS DORADOS, 1,5 x 12 mm -1 Kg-
----------	------------------------------------

COLGADOR SIERRA AMS

Código	Descripción
16 07 30	COLGADOR SIERRA AMS, 45 mm -100 u-
16 07 32	COLGADOR SIERRA AMS, 75 mm -100 u-

Colgador de acero reforzado de alta resistencia, chapado en amarillo y con dientes de sierra para un perfecto ajuste horizontal. Tiene un pequeño hoyuelo en el centro del colgador, lo que permiten que los cuadros queden perfectamente colocados en la pared. Primero coloque el colgador en el marco y luego coloque el marco en la pared. Cuando esté satisfecho con la posición, empuje el marco firmemente contra la pared y retírelo. Un pequeño punto quedará marcado en ella justo donde se debe poner la alcayata o el tornillo. Se atornilla con tirafondos redondos de 2.0 x 12 mm. También se puede grapar directamente al marco. **Tornillos no incluidos.**



COLGADOR SIERRA

Código	Descripción
16 77 32	COLGADOR SIERRA, 65 x 8 mm -100 u-

Colgador de acero con dientes de sierra para un perfecto ajuste horizontal. Tiene un pequeño hoyuelo en el centro del colgador, lo que permiten que los cuadros queden perfectamente colocados en la pared. Primero coloque el colgador en el marco y luego coloque el marco en la pared. Cuando esté satisfecho con la posición, empuje el marco firmemente contra la pared y retírelo. Un pequeño punto quedará marcado en ella justo donde se debe poner la alcayata o el tornillo. Se atornilla con tirafondos redondos de 2.0 x 12 mm. También se puede grapar directamente al marco. **Tornillos no incluidos.**



COLGADOR SIERRA

Código	Descripción
16 77 30	COLGADOR SIERRA, 45 x 8 mm -100 u-

Colgador de acero niquelado. Se atornilla con tirafondos redondos de 2.0 x 12 mm. También se puede grapar directamente al marco. **Tornillos no incluidos.**



COLGADOR SIERRA CLAVABLE AMS

Colgador de acero reforzado de alta resistencia, chapado en amarillo y con dientes de sierra para un perfecto ajuste horizontal. Se clava golpeando con un martillo. Tiene un pequeño hoyuelo exactamente en el centro del colgador, lo que permiten que los cuadros queden perfectamente colocados en la pared. Primero coloque el colgador en el marco y luego coloque el marco en la pared. Cuando esté satisfecho con la posición, empuje el marco firmemente contra la pared y retírelo. Un pequeño punto quedará marcado en ella justo donde se debe poner la alcayata o el tornillo.



Código	Descripción
16 07 34	COLGADOR SIERRA CLAVABLE AMS, 25 x 8 mm -100 u-

Altura total: 10 mm. **Altura vista:** 4 mm. **Altura puas:** 6 mm.

16 07 36	COLGADOR SIERRA CLAVABLE AMS, 50 x 8 mm -100 u-
----------	---

Altura total: 11 mm. **Altura vista:** 4 mm. **Altura puas:** 7 mm.



COLGADOR SIERRA CLAVABLE

Código	Descripción
--------	-------------

16 77 34	COLGADOR SIERRA CLAVABLE, 25 x 8 mm -100 u-
----------	---

Colgador en acero negro con dientes de sierra para un perfecto ajuste horizontal. Se clava golpeando con un martillo. **Altura total:** 11 mm. **Altura vista:** 4 mm. **Altura puas:** 7 mm.



COLGADORES TRIANGULO BARROCOS

Colgador barroco para poner en la parte superior del cuadro y que se vea la parte trabajada. Con este sistema el colgador de pared también tiene que ser decorativo como, por ejemplo, los colgadores tipo floreat. **Clavos no incluidos.**

Código	Descripción
--------	-------------

16 07 58	COLGADOR TRIANGULO BARROCO, 15 mm -500 u-
----------	---

Medidas: 21 x 8 mm. **Peso máximo:** 10 Kg.

16 07 60	COLGADOR TRIANGULO BARROCO, 20 mm -500 u-
----------	---

Medidas: 26.5 x 10 mm. **Peso máximo:** 15 Kg.

16 07 62	COLGADOR TRIANGULO BARROCO, 24 mm -500 u-
----------	---

Medidas: 32.5 x 12 mm. **Peso máximo:** 17 Kg.

Accesorios

16 10 04	CLAVOS DORADOS, 1,5 x 12 mm -1 Kg-
----------	------------------------------------



COLGADORES TRIANGULO

Colgadores de acero latonado para colgar marcos pequeños.

Código	Descripción
--------	-------------

16 07 48	COLGADOR TRIANGULAR, 10 mm -1000 u-
----------	-------------------------------------

Acero latonado. Medidas: 16,5 x 8,0 mm. **Peso máximo:** 5 Kg.

16 07 50	COLGADOR TRIANGULAR, 13 mm -1000 u-
----------	-------------------------------------

Medidas: 20 x 10 mm. **Peso máximo:** 6 Kg.

16 07 52	COLGADOR TRIANGULAR, 15 mm -1000 u-
----------	-------------------------------------

Medidas: 24 x 12 mm. **Peso máximo:** 7 Kg.

16 07 54	COLGADOR TRIANGULAR, 17 mm -500 u-
----------	------------------------------------

Medidas: 27.5 x 14 mm. **Peso máximo:** 8 Kg.

16 07 55	COLGADOR TRIANGULAR, 20 mm -500 u-
----------	------------------------------------

Medidas: 31.5 x 16 mm. **Peso máximo:** 9 Kg.

16 07 56	COLGADOR TRIANGULAR, 24 mm -500 u-
----------	------------------------------------

Medidas: 39.5 x 20 mm. **Peso máximo:** 10 Kg.

Accesorios

16 10 04	CLAVOS DORADOS, 1,5 x 12 mm -1 Kg-
----------	------------------------------------

COLGADORES TRIANGULO TRAPECIO

Colgadores de acero latonado para la parte superior del cuadro que permite el ajuste horizontal unos milímetros. **Clavos no incluidos.**

Código	Descripción
16 07 64	COLGADOR TRIANGULO TRAPECIO, 12 mm -1000 u-

Medidas: 13.7 x 10 mm. **Peso máximo:** 5 Kg.

16 07 66	COLGADOR TRIANGULO TRAPECIO, 14 mm -1000 u-
----------	---

Medidas: 17 x 12 mm. **Peso máximo:** 5 Kg.

16 07 68	COLGADOR TRIANGULO TRAPECIO, 17 mm -500 u-
----------	--

Medidas: 20 x 14 mm. **Peso máximo:** 7 Kg.

Accesorios

16 10 04	CLAVOS DORADOS, 1.5 x 12 mm -1 Kg-
----------	------------------------------------



COLGADOR ANILLA

Código	Descripción
16 77 26	COLGADOR ANILLA -100 u-

Colgador pequeño de acero niquelado con anilla y 1 orificio para un tornillo. **Medidas:** 28 x 10 mm. **Tornillos no incluidos.**



COLGADOR TIPO RING

Código	Descripción
16 07 26	COLGADOR TIPO RING TRIANGULO AMS -100 u-

Colgador articulado con cabeza triangular y una base de 1 orificio para el tornillo. **Medidas:** 25 x 10 mm. **Tornillos no incluidos.**



COLGADORES BASE ESTRECHA

Código	Descripción
16 07 29	COLGADOR BASE ESTRECHA AMS -100 u-

Colgador zincado. **Medidas:** 34 x 10 mm. **Tornillos Incluidos.**

16 77 29	COLGADOR BASE ESTRECHA -100 u-
----------	--------------------------------

Colgador de acero niquelado. **Medidas:** 34 x 10 mm. **Tornillos no incluidos.**





COLGADORES REFORZADOS

Código	Descripción
16 07 14	COLGADOR REFORZADO 1 AGUJERO AMS

Colgador de acero galvanizado para marcos. **Hasta:** 40 Kg. **Medidas:** 45 x 16 mm. **Tornillos no incluidos.**

16 77 14	COLGADOR REFORZADO 1 AGUJERO
----------	------------------------------

Colgador de acero niquelado para marcos. **Medidas:** 45 x 16 mm. **Tornillos no incluidos.**

16 07 12	COLGADOR REFORZADO 2 AGUJEROS ALFA
----------	------------------------------------

Colgador de acero galvanizado para marcos. **Hasta:** 50 Kg. **Medidas:** 57 x 16 mm. **Tornillos no incluidos.**

16 77 12	COLGADOR REFORZADO 2 AGUJEROS
----------	-------------------------------

Colgador de acero niquelado para marcos. **Medidas:** 58 x 16 mm. **Tornillos no incluidos.**

16 07 18	COLGADOR REFORZADO 3 AGUJEROS ALFA
----------	------------------------------------

Colgador de acero galvanizado para marcos. **Hasta:** 60 Kg. **Medidas:** 95 x 16 mm. **Tornillos no incluidos.**



COLGADOR OJO DE CERRADURA

Código	Descripción
16 07 28	COLGADOR OJO DE CERRADURA -20 u-

Colgador para marcos pesados, en la pared se coloca un tornillo de cabeza redonda de la medida del agujero. Cuando se introduce el tornillo y se deja caer el cuadro la cabeza del tornillo queda asegurada en la parte estrecha del ojo de cerradura. **Tornillos no incluidos. Medidas:** 64 x 16 mm.

Accesorios

16 10 42	TIRAFONDOS REDONDOS 7505B
----------	---------------------------



PLETINA COLGADOR

Código	Descripción
16 07 44	PLETINA COLGADOR, 16 x 91 mm -24 u-

Para colgar cuadros grandes, murales o muebles dejando la parte del colgador arriba en el exterior del marco. **Incluye 72 tornillos de:** 3 x 16 mm.



PLETINA COLGADOR

Código	Descripción
16 04 76	PLETINA COLGADOR, 50 x 64 mm -24 u-

Para colgar cuadros grandes, murales o muebles dejando la parte del colgador arriba en el exterior del marco. **Incluye 96 tornillos de:** 3 x 16 mm.

COLGADOR A PRESIÓN

Código	Descripción
16 07 40	COLGADOR A PRESIÓN PARA ALUMINIO -100 u-

Colgador especialmente diseñado para marcos realizados en perfil de aluminio. Fácil instalación mediante un cierre de presión y no necesita ningún tipo de tornillo

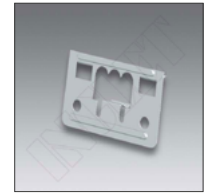

COLGADOR ENCASTRABLE

Código	Descripción
16 07 22	COLGADOR ENCASTRABLE REDONDO, 20 mm

Medidas: Ø 20 x 8 mm.

16 07 24	COLGADOR ENCASTRABLE REDONDO, 30 mm
----------	-------------------------------------

Medidas: Ø 30 x 11 mm.



COLGADOR ANILLA HIERRO

Código	Descripción
16 07 10	COLGADOR ANILLA HIERRO -250 u-

Colgador de acero bañado en bronce, para cuadros o cajas de estilo rústico. Clavos no incluidos.
Medidas: 24,5 x 20 mm. **Ojal:** 15 mm ø.

Accesorios

16 10 42	CLAVOS DORADOS, 1,5 x 12 mm -1 Kg-
----------	------------------------------------





ALCAYATA ZINCADA

Código	Descripción
16 10 08	ALCAYATA ZINCADA, 2,1 x 25 mm -500 u-
16 10 10	ALCAYATA ZINCADA, 2,4 x 30 mm -300 u-
16 10 02	ALCAYATA ZINCADA, 2,7 x 35 mm -300 u-

Una **alcayata o escarpia** es una pieza, normalmente de metal, que se usa en elevación cuando se pretende sujetar un objeto sobre una pared o similar. En algunos lugares recibe el nombre de "siete", por su forma.



ALCAYATA LATONADA

Código	Descripción
16 13 20	ALCAYATA LATONADA -100 u-

Alcayatas latonadas para armarios guardallaves. **Medidas:** 22 x 12 mm. **Rosca:** 2 mm ø.



ALCAYATA LATONADA GRANDE

Código	Descripción
16 13 24	ALCAYATA LATONADA GRANDE -1.000 u-

Alcayatas latonadas para armarios guardallaves. **Medidas:** 25 x 8 mm. **Rosca:** 2 mm ø.



GANCHO PARA COLGADORES ADHESIVOS

Código	Descripción
16 08 24	GANCHO PARA COLGADOR ADHESIVO METÁLICO -10 u-

Diseñado para utilizar con cualquiera de los colgadores adhesivos metálicos. Ranura para nivelar. De acero galvanizado. **Medidas:** 51 x 30 mm.

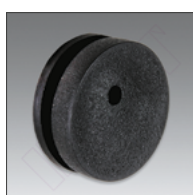

COLGADOR RUEDA NIVELADORA

Código	Descripción
16 08 28	COLGADOR RUEDA NIVELADORA -10 u-

Este colgador tiene ruedas excéntricas de nivelación y se atornilla a la pared. Girando la rueda se puede nivelar el cuadro. Solo para colgadores adhesivos metálicos de placa. **Medidas:** 30 mm de diámetro x 11 mm.

COLGADOR TIPO FLOREAT 1 CLAVO

Código	Descripción
16 08 10	COLGADOR TIPO FLOREAT + 1 CLAVO -100 u-

Colgadores de latón decorativos. Incluye clavo decorativo. **Hasta:** 4,5 Kg.



COLGADOR TIPO FLOREAT 2 CLAVOS

Código	Descripción
16 08 12	COLGADOR TIPO FLOREAT + 2 CLAVOS -100 u-

Colgadores de latón decorativos. Incluye clavo decorativo. **Hasta:** 22 Kg.



COLGADOR TIPO FLOREAT 3 CLAVOS

Código	Descripción
16 08 14	COLGADOR TIPO FLOREAT + 3 CLAVOS -100 u-

Colgadores de latón decorativos. Incluye clavos decorativo. **Hasta:** 34 Kg.



COLGADOR PARED N°0

Código	Descripción
16 08 02	COLGADOR PARED N° 0 -10 u-

Colgador de acero latonado. Incluye clavo decorativo. **Medidas:** 15,5 x 6 mm. **Peso máximo:** 5 Kg. **Diámetro agujero:** 2 mm.



COLGADOR PARED N°1

Código	Descripción
16 08 04	COLGADOR PARED N° 1 -10 u-

Colgador de acero latonado. Incluye clavo decorativo. **Medidas:** 22 x 6 mm. **Peso máximo:** 5,5 Kg. **Diámetro agujero:** 2 mm.





COLGADOR PARED Nº2

Código	Descripción
--------	-------------

16 08 06	COLGADOR PARED Nº 2 -10 u-
----------	----------------------------

Colgador de acero latonado. Incluye clavo decorativo. **Medidas:** 26 x 8 mm. **Peso máximo:** 7 Kg. **Diámetro agujero:** 2 mm.



COLGADOR PARED Nº3

Código	Descripción
--------	-------------

16 08 08	COLGADOR PARED Nº 3 -10 u-
----------	----------------------------

Colgador de acero latonado. Incluye clavo decorativo. **Medidas:** 26 x 20 mm. **Peso máximo:** 12 Kg. **Diámetro agujero:** 2 mm.



CUELGA FÁCIL MINIFIX

Práctico gancho corto para colgar cuadros o adornos en paredes de hormigón, ladrillo, madera, etc... sin necesidad de taladrar, de una forma rápida y segura. Simplemente tiene que golpear con un martillo la punta y se agarrará perfectamente a la superficie deseada.

Código	Descripción
--------	-------------

16 02 08	CUELGA FÁCIL MINIFIX -24 Blisters de 12 u-
----------	--

El blister contiene **12 colgadores** que, dependiendo de la pared, pueden llegar a aguantar **hasta:** 12 Kg. Incluye un soporte de plástico para sostener el cuelga-fácil mientras se clava.

16 02 10	CUELGA FÁCIL GRANFIX -12 blisters-
----------	------------------------------------

Cada blister contiene **4 unidades** y puedes utilizarlo para todo tipo de superficies. Dependiendo de la pared, aguanta **hasta:** 14 Kg.

16 02 02	CUELGA FÁCIL + CUELGACUADROS -24 Blisters-
----------	--

El kit incluye 5 cuelga-fácil y 2 cuelga-cuadros: para mantener tus cuadros siempre rectos. Es un complemento ideal para poderlos fijar en la pared siempre centrados, simplemente clavándolo con un pequeño martillo en el centro de la parte superior del cuadro. Incluye 4 clavos.



KIT COLGADOR EZ BAR SYSTEM

Código	Descripción
--------	-------------

16 09 30	KIT COLGADOR CUADROS EZ BAR SYSTEM
----------	------------------------------------

Este kit está diseñado para colgar, cuadros, espejos, armarios y otros objetos pesados.

Perfecto para conseguir que el trabajo quede pegado a la pared y sobresalga lo menos posible.

El kit se compone de: 2 pletinas metálicas: Una para atornillar en la pared y otra para atornillar en el marco. **2 Tacos y tornillos:** para atornillar 1 pletina a la pared. **2 Tornillos cortos:** para atornillar 1 pletina al marco.



KIT COLGADOR REGULABLE

Código	Descripción
--------	-------------

16 09 04	KIT COLGADOR REGULABLE -2 kits-
----------	---------------------------------

La pieza grande se atornilla a la pared y la pequeña que lleva el tornillo regulador al cuadro.

Permite regulación tanto lateral como vertical gracias al tornillo superior. **Cada kit se compone de:** 2 piezas grandes. 2 ganchos con tornillo. 4 tacos de 5 mm. 4 tornillos de 4 x 25 mm. 4 tornillos de 3 x 12 mm.



KIT COLPES

Código	Descripción
--------	-------------

16 07 72	KIT 2 COLPES + CUERDA + TIRAFONDOS -5 u-
----------	--

Sistema para colgar cuadros que se compone de 2 colgadores pesados, 1 cable de acero maleable y 4 tirafondos. **Hasta:** 40 Kg.



KIT BISAGRAS

Código	Descripción
--------	-------------

16 13 12	KIT BISAGRAS PARED-CUADRO
----------	---------------------------

Juego de bisagras que se colocan en la parte superior e inferior del cuadro quedando casi invisibles.

Se atornilla una parte directamente a la pared y la otra al marco. **Cada kit se compone de:** 1 bisagra derecha. 1 bisagra izquierda. 4 tacos de 4 mm. 4 tornillos de 4 x 25 mm. 4 tornillos de 3,5 x 12 mm.





KIT COLGADOR REGULABLE

Código	Descripción
16 09 08	KIT COLGADOR REGULABLE SIERRA, 20 x 30 mm -8 kits-

Nuevo sistema regulable en todos los sentidos. El sistema de encaje entre las dos piezas es mediante la parte dentada, asegurando una firme sujeción del cuadro. Las piezas están presentadas en tiras de ocho a modo de tableta y pueden separarse fácilmente. Para cuadros grandes se pueden usar dos o más piezas juntas. **Cada kit se compone de:** 1 pieza con taladro horizontal. 1 pieza con taladro vertical. 1 taco de 5 mm. 1 tornillo de 4 x 25 mm. 1 tornillo de 3 x 16 mm.



KIT ESCUADRA REGULABLE

Código	Descripción
16 09 06	KIT ESCUADRA REGULABLE -2 kits-

Sistema con dos piezas regulables mediante un tornillo. La escuadra va tornillada al cuadro y las pestañas deben coincidir con el galce. La pieza con el tornillo va atornillada a la pared. Este sistema permite la nivelación tanto lateral como vertical del cuadro. Ideal para espejos y cuadros de mucho peso. **Cada kit se compone de:** 2 escuadras. 2 ganchos con tornillo. 6 tacos de 5 mm. 6 tornillos de 4 x 25 mm. 12 tornillos de 3 x 12 mm.

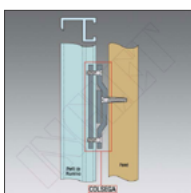

KIT COLGADOR ANTIRROBO

Código	Descripción
16 09 12	KIT COLGADOR ANTIRROBO PARA MOLDURA ALUMINIO

Colgador seguro para marcos realizados en perfil de aluminio. El funcionamiento es muy similar al 16 09 10 y se compone de una pletina que se introduce en el interior de la guía para atornillarla después al colgador que irá a la pared. Sistema antirrobo ideal para hoteles, apartamentos, museos y lugares públicos en general. **El kit se compone de:** 2 pletinas. 2 soportes. 2 placas de seguridad. 2 tornillos de 4 x 35 mm. 2 tacos de 6 mm. 4 tornillos M4 x 7.



KIT COLGADOR T

Código	Descripción
16 09 02	KIT COLGADOR T -6 u-

Dos piezas "T" iguales que al girarlas encajan una con la otra dejando el cuadro pegado y firme a la pared. **Cada kit se compone de:** 4 piezas. 4 tacos de 5 mm. 4 tornillos de 4 x 25 mm. 4 tornillos de 3,5 x 12 mm.

KIT SISTEMA SECURE-T

Código	Descripción
--------	-------------

16 10 69	KIT SISTEMA SECURE-T PARA MADERA -100 u-
-----------------	--

Sistema de seguridad para colgar y fijar marcos de madera. Los marcos no se pueden quitar fácilmente de las paredes sin el uso de una llave especial. **Cada kit se compone de:** 3 Pletinas de seguridad + tornillos. 1 Tornillo de seguridad + taco. 2 colgadores + tacos y tornillos.



TORNILLO SECURE-T

Código	Descripción
--------	-------------

16 10 67	TORNILLO SEGURIDAD SISTEMA SECURE-T -100 u-
-----------------	---

Sistema de seguridad para colgar y fijar marcos de madera. Los marcos no se pueden quitar fácilmente de las paredes sin el uso de una llave especial.



PLETINA SEGURIDAD SECURE-T

Código	Descripción
--------	-------------

16 10 68	PLETINA SEGURIDAD SISTEMA SECURE-T -100 u-
-----------------	--

Sistema de seguridad para colgar y fijar marcos de madera. Los marcos no se pueden quitar fácilmente de las paredes sin el uso de una llave especial.



LLAVE SISTEMA SECURE - T

Código	Descripción
--------	-------------

16 10 70	LLAVE SISTEMA SECURE-T
-----------------	------------------------

Llave especial para girar el tornillo **16 10 67** del sistema Secure-T.





PINZAS TIPO ACLE

Pinzas para sujetar el cristal a la trasera en los montajes que no llevan marco.

Código	Descripción
--------	-------------

16 03 06	PINZAS TIPO ACLE, 10 x 7 mm -100 u-
----------	-------------------------------------

Medidas: 7 mm de largo. Para sujetar hasta 10 mm de grosor.

16 03 04	PINZAS TIPO ACLE, 10 x 20 mm -100 u-
----------	--------------------------------------

Medidas: 20 mm largo. Para sujetar hasta 10 mm de grosor.

16 03 08	PINZAS TIPO ACLE, 12 x 35 mm -100 u-
----------	--------------------------------------

Medidas: 35 mm largo. Para sujetar hasta 12 mm de grosor.

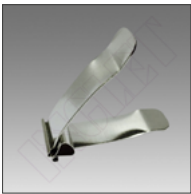

JUEGO LLAVES

Código	Descripción
--------	-------------

16 03 02	JUEGO LLAVES PARA PINZAS -2 u-
----------	--------------------------------

Dos piezas de acero niquelado pulido que se insertan en la ranura de las pinzas tipo Acle para abrirlas. **Medidas:** 15 x 55 mm.



PINZAS SUIZAS

Código	Descripción
--------	-------------

16 03 10	PINZAS SUIZAS, 29 x 13 mm -100 u-
----------	-----------------------------------

Pinzas para sujetar cristales, metacrilatos y tableros. Con este original sistema, soporte, lámina y cristal quedan sujetos en un sandwich conjuntamente, para obtener un marco casi invisible. Fabricadas en acero niquelado. Las pinzas se sujetan al tablero por una punta que se clava a la trasera y una pequeña pestaña que se fija en el cristal. **Largo:** 30,5 mm. **Ancho:** 14 mm. **Grosor:** hasta 10 mm.



REMACHES 2 PIEZAS

Código	Descripción
--------	-------------

16 10 14	REMACHES DOS PIEZAS -1.000 u-
----------	-------------------------------

Despues de taladrar las dos piezas a unir se coloca una pieza por cada lado y con un golpe de martillo se encastran, quedando fuertemente unidas.



REMACHES AUTOPERFORANTES

Código	Descripción
--------	-------------

16 10 16	REMACHES AUTOPERFORANTES -1.000 u-
----------	------------------------------------

Estos remaches se colocan con remachadora. En la misma acción se clava y se remacha.

CLAVOS DORADOS

Código	Descripción
16 10 02	CLAVOS DORADOS, 1,2 x 12 mm -1.000 u-
16 10 04	CLAVOS DORADOS, 1,5 x 12 mm -1 kg-
16 10 06	CLAVOS DORADOS, 1,8 x 16 mm -1 kg-

Clavos dorados con cabeza.



TACOS DE PARED

Código	Descripción
16 10 44	TACO DE PARED, 4 mm -100 u-
16 10 46	TACO DE PARED, 5 mm -100 u-
16 10 48	TACO DE PARED, 6 mm -100 u-
16 10 50	TACO DE PARED, 8 mm -100 u-



TIRAFONDOS AVELLANADO

Código	Descripción
16 10 26	TIRAFONDOS AVELLANADO 7505A, 3,5 x 12 mm -200 u-
16 10 28	TIRAFONDOS AVELLANADO 7505A, 3,5 x 16 mm -200 u-
16 10 30	TIRAFONDOS AVELLANADO 7505A, 4 x 20 mm -200 u-
16 10 32	TIRAFONDOS AVELLANADO 7505A, 4 x 25 mm -135 u-



TIRAFONDOS REDONDOS

Código	Descripción
16 10 42	TIRAFONDOS REDONDOS 7505B, 3,5 x 20 mm -150 u-





MUELLES SUJETA LIENZOS

Muelles flexibles de acero templado pulido para adaptarse a distintos grosores de bastidor. Se clavan en el marco con clavos o tornillos.

Código	Descripción
16 11 12	MUELLE SUJETA LIENZOS, 30 mm

Medidas: 6 x 30 mm. **Agujeros:** 2,75 mm ø.

16 11 08	MUELLE SUJETA LIENZOS, 50 mm
----------	------------------------------

Medidas: 10 x 50 mm. **Agujeros:** 2,75 mm ø.



MUELLE SUJETA LIENZOS REFORZADO

Código	Descripción
16 11 10	MUELLE SUJETA LIENZOS REFORZADO

Muelles flexibles de acero templado, niquelado y pulido. Se clavan en el marco con clavos o tornillos. **Medidas:** 15 x 56 mm.



SUJETA LIENZOS

Código	Descripción
16 11 14	SUJETA LIENZOS Z, 6 mm -100 u-
16 11 16	SUJETA LIENZOS Z, 12 mm -100 u-
16 11 18	SUJETA LIENZOS Z, 18 mm -100 u-
16 11 20	SUJETA LIENZOS Z, 25 mm -100 u-
16 11 22	SUJETA LIENZOS Z, 32 mm -100 u-

Para galeristas y pintores. Especial para marcos en los que el lienzo sale más que el galce y se requiere cambiar el lienzo amenudo. **Incluyen tornillos.**



ALDABILLAS FLEXIBLES

Aldabilla de acero latonado para clavar en el exterior del galce del marco, una vez colocado el lienzo se dobla a la altura necesaria y se clava la punta de la aldabilla para que no se levante. **Clavos no incluidos.**

Código	Descripción
16 11 02	ALDABILLA FLEXIBLE PARA LIENZOS, 25 mm -500 u-

Medidas: 25 x 32 x 15 mm. **Agujeros:** 2,5 mm ø

16 11 06	ALDABILLA FLEXIBLE PARA LIENZOS, 35 mm -500 u-
----------	--

Medidas: 36 x 42 x 21 mm. **Agujeros:** 2,7 mm ø.

16 11 04	ALDABILLA FLEXIBLE PARA LIENZOS, 45 mm -500 u-
----------	--

Medidas: 45 x 50 x 26 mm. **Agujeros:** 2,7 mm ø.

Accesorios

16 10 04	CLAVOS DORADOS, 1,5 x 12 mm -1 Kg-
----------	------------------------------------

PLETINAS

Código	Descripción
16 14 10	PLETINA, 16 x 40 mm -24 u-
16 14 12	PLETINA, 16 x 57 mm -24 u-
16 14 14	PLETINA, 20 x 77 mm -24 u-
16 14 16	PLETINA, 20 x 96 mm -24 u-
16 14 18	PLETINA, 40 x 44 mm -12 u-
16 14 20	PLETINA, 44 x 80 mm -12 u-

Se usan como refuerzo en uniones o como colgador haciendo una ranura en la madera. Incluye tornillos.



ESCUADRAS

Código	Descripción
16 14 02	ESCUADRA, 40 x 12 mm -48 u-
16 14 04	ESCUADRA, 65 x 16 mm -24 u-
16 14 06	ESCUADRA, 66 x 24 mm -12 u-

Escuadras para reforzar juntas de unión de los marcos. Incluyen tornillos.



BISAGRAS RECTANGULARES

Bisagras de acero latonado para cajas y puertas de armarios de luz y llaveros

Código	Descripción
16 13 06	BISAGRA, 13 x 15 + TIRAFONDOS -100 u-
Altura: 13 mm x Ancho abierta: 13 mm x Agujeros: 1,6 mm Ø.	
16 13 08	BISAGRA, 15 x 20 + TIRAFONDOS -100 u-
Altura: 20 mm x Ancho abierta: 15 mm x Agujeros: 1,5 mm Ø.	
16 13 10	BISAGRA, 20 x 30 + TIRAFONDOS -100 u-
Altura: 30 mm x Ancho abierta: 20 mm x Agujeros: 2,2 mm Ø.	





CIERRE PARA CAJAS

Código	Descripción
16 13 14	CIERRE PARA CAJAS, 25 mm -25 u-

Cierre decorativo de acero latonado especial para cajitas. Clavos no incluidos.
Medidas: 25 x 18 mm.

Accesorios

16 10 04	CLAVOS DORADOS, 1.5 x 12 mm -1 Kg-
----------	------------------------------------



COLGADOR PARA LLAVES

Código	Descripción
16 13 16	COLGADOR PARA LLAVES, 160 mm -2 u-

Colgador de chapa negra que se coloca detrás del marco con los ganchos sobresaliendo en la parte inferior para usar a modo de cuelga llaves. **Incluye clavos.**



IMAN ENCASTRABLE

Código	Descripción
16 13 28	IMAN ENCASTRABLE -12 u-

Para cierres de cajas, armarios de luz o llaveros, tapas de cajas fuertes, etc. **Para encastrar en agujeros de:** 8 mm de diámetro x 14 mm de profundidad.



IMAN ENCASTRABLE

Código	Descripción
16 13 30	IMAN ENCASTRABLE, 6 mm -100 u-

Para cierres de cajas, armarios de luz o llaveros, tapas de cajas fuertes, etc. **Para encastrar en agujeros de:** 6 mm de diámetro x 3 mm de profundidad.



COLGADORES Y HERRAJES

