



CATÁLOGO

# COMPLEMENTOS ENMARCACIÓN

Embalaje, protección, limpieza, retoque, telas, expositores y más



# ÍNDICE

## Complementos Enmarcación

Embalaje y Protección .....	4
Limpiadores, Disolventes y Lubricantes .....	8
Ceras y Tintes para Madera.....	10
Rotuladores Retoque para Madera .....	12
Muebles y Estanterías .....	14
Expositores y sus Accesorios .....	15
Telas y Accesorios para el Marco.....	16
Maquinarias para Relojes.....	17



## ENTRA EN NUESTRA WEB, [www.inglet.com](http://www.inglet.com)

Donde podrás encontrar todos nuestros productos, las novedades, ofertas y promociones con fotografías y descripciones detalladas... Navega de una manera cómoda y sencilla por las diferentes secciones o simplemente escribe en el buscador el producto que deseas encontrar.



## COMPRA EN NUESTRA TIENDA ONLINE

Regístrate para más agilidad en la gestión de tus pedidos.  
Date de alta en nuestra web y consigue exclusivas promociones!



## INNOVACIÓN CONSTANTE

Presentamos esta selección de productos con interesantes novedades. Aquí encontrarás soluciones vanguardistas para hacer tu labor más fácil.



## PROFESIONALES A TU SERVICIO

El cliente es nuestra razón de ser. En inglet encontrarás una atención personalizada para asesorarte y aconsejarte las soluciones que más se adapten a tus necesidades.  
Tel. 973 312 312, Fax 973 310 755, E-mail: [comercial@inglet.com](mailto:comercial@inglet.com)



## MANTÉN TU MAQUINARIA A PUNTO

Estamos preparados para ofrecerte un gran equipo humano que te brindará el mejor servicio de atención técnica. No dudes en contactar con nosotros para cualquier consulta. Estaremos encantados de ayudarte.



## ENTREGA INMEDIATA

El centro de expedición inglet se convierte en el verdadero almacén del cliente. Calidad e inmediatez en la entrega son siempre nuestros principales objetivos.

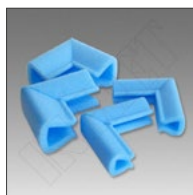

## CANTONERAS ESPUMA

Código	Descripción
--------	-------------

**Cantoneras en espuma de polietileno expandido para proteger las esquinas y cantos** del producto que se quiere embalar, amortiguando los golpes en el transporte y desplazamiento del mismo. Espuma totalmente flexible, manejable y adaptable a cualquier superficie o arista. Es resistente a los agentes atmosféricos y sales de cloro, a la vez que cuenta con un porcentaje muy bajo de absorción de agua. Nula toxicidad. No contiene CFC.

<b>10 01 90</b>	CANTONERA PERFIL ESPUMA, 30 mm -160 u-
-----------------	--

**Ancho Interior:** 30 mm. **Largo de cantos:** 95 mm. **Altura de cantos:** 45 mm. **Grosor espuma:** 10 mm.

<b>10 01 92</b>	CANTONERA PERFIL ESPUMA, 60 mm -100 u-
-----------------	--

**Ancho Interior:** 60 mm. **Largo de cantos:** 100 mm. **Altura de cantos:** 60 mm. **Grosor espuma:** 10 mm.



## CANTONERAS PVC

Código	Descripción
--------	-------------

<b>10 01 93</b>	CANTONERA PVC EXTENSIBLE, 8 - 16 mm -500 u-
-----------------	---

<b>10 01 94</b>	CANTONERA PVC EXTENSIBLE, 8 - 16 mm -1500 u-
-----------------	--

Esquineras de Protección Extensibles. **Grosor:** 8 a 16 mm. **Color:** Traslúcido. **Material:** PP / PE.



## CANTONERAS CARTÓN

Código	Descripción
--------	-------------

**Cantoneras de cartón microcanal** resistentes que entran a presión sin necesidad de grapas. **Grosor:** 1 mm. **Color:** Blanco / Kraft. Unidades de embalaje aproximadas.

<b>10 01 29</b>	CANTONERA CARTÓN MOORMAN, 11 mm -1.000 u-
-----------------	---

**Ancho:** 57 mm. **Alto:** 57 mm. **Interior lomo:** 11 mm.

<b>10 01 24</b>	CANTONERA DE CARTÓN, 11 mm -1.450 u-
-----------------	--------------------------------------

**Ancho:** 57 mm. **Alto:** 57 mm. **Interior lomo:** 11 mm.

<b>10 01 26</b>	CANTONERA DE CARTÓN, 15 mm -1.450 u-
-----------------	--------------------------------------

**Ancho:** 57 mm. **Alto:** 57 mm. **Interior lomo:** 15 mm.

<b>10 01 28</b>	CANTONERA DE CARTÓN, 19 mm -1.225 u-
-----------------	--------------------------------------

**Ancho:** 58 mm. **Alto:** 58 mm. **Interior lomo:** 19 mm.

<b>10 01 30</b>	CANTONERA DE CARTÓN, 24 mm -1.000 u-
-----------------	--------------------------------------

**Ancho:** 65 mm. **Alto:** 65 mm. **Interior lomo:** 24 mm.

<b>10 01 32</b>	CANTONERA DE CARTÓN, 24 mm -1.000 u-
-----------------	--------------------------------------

**Ancho:** 63 mm. **Alto:** 63 mm. **Interior lomo:** 29 mm.

<b>10 01 34</b>	CANTONERA DE CARTÓN, 37 mm -300 u-
-----------------	------------------------------------

**Ancho:** 114 mm. **Alto:** 114 mm. **Interior lomo:** 37 mm.

<b>10 01 36</b>	CANTONERA DE CARTÓN, 50 / 70 mm -250 u-
-----------------	---

**Ancho:** 108 mm. **Alto:** 108 mm. **Interior lomo:** 50 mm.

## ESPUMA STRATOCELL

Código	Descripción
10 01 86	ESPUMA STRATOCELL, 20 mm 120 x 200 cm
10 01 87	ESPUMA STRATOCELL, 50 mm 120 x 200 cm

**Espuma de polietileno de celda cerrada flexible, ligera y económica,** con las propiedades físicas necesarias para acojinamiento, aislamiento y barrera. Se puede cortar fácilmente para dar la forma del producto a proteger.

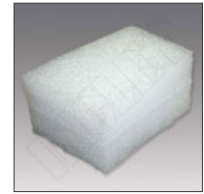

## PAPEL KRAFT BOBINA

Código	Descripción
10 01 72	PAPEL KRAFT BOBINA, 121 cm x 290 m -70 g-

**Bobinas de papel para embalar y proteger.**



## PAPEL EMBALAJE BOBINA

Código	Descripción
10 01 85	PAPEL EMBALAJE BOBINA, 120 cm x 250 m -80 g-

**Bobina de papel para embalar y proteger.**

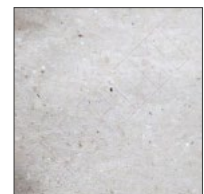

## BOBINA BURBUJA

Código	Descripción
10 01 11	BOBINA BURBUJA, 80 cm x 60 m -48 m2-
10 01 09	BOBINA BURBUJA, 120 cm x 220 m -264 m2-
10 01 13	BOBINA BURBUJA, 160 cm x 220 m -352 m2-

**Todo el material de burbuja para el embalaje está fabricado con polietileno.** Sin embargo, únicamente el polietileno no proporcionaría una buena retención del aire durante mucho tiempo o bajo una carga de peso. Es por eso que se utiliza una burbuja coextruída que es 100 veces más resistente a la pérdida del aire que una simple capa de polietileno.



## FILM EXTENSIBLE

Código	Descripción
10 01 50	FILM EXTENSIBLE, 10 cm x 150 m
10 01 52	FILM EXTENSIBLE, 50 cm x 150 m

**Film plástico extensible y estirable de 23 my para embalaje.**

### Accesorios

10 01 54	MANGO PARA DISPENSADOR FILM, 10 cm Para dispensar cómodamente el film extensible de 10 cm x 150 m
10 01 56	MANGO DISPENSADOR PARA FILM, 50 cm -2 u- Para dispensar cómodamente el film extensible de 50 cm x 150 m





## FILM RETRACTILAR

Código	Descripción
10 01 58	FILM RETRACTILAR, 40 cm x 500 m -25 my-
10 01 55	FILM RETRACTILAR, 60 cm x 500 m -25 my-
10 01 59	FILM RETRACTILAR, 80 cm x 500 m -25 my-

**Película de PVC retráctil** de uso general.

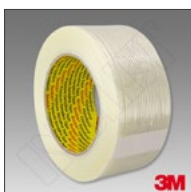

## CINTA FILAMENTOS

Código	Descripción
12 04 11	CINTA FILAMENTOS LOMO ALBUMS 3M, 8956 25 mm x 50 m
12 04 03	CINTA FILAMENTOS LOMO ALBUMS 3M, 8956 50 mm x 50 m

**Cinta de embalaje reforzada con continuos filamentos de vidrio que dan resistencia a la tracción a la cinta.** Resistente a la abrasión, la humedad y resistente al desgaste. Adhesivo formulado para adherirse adecuadamente a los tableros de fibra.



## SEPARADOR FOAM PARA MARCOS

Código	Descripción
10 01 96	SEPARADOR FOAM PARA MARCOS -100 u-

**Espuma negra auto-adhesiva.** Se pega en las esquinas inferiores del panel para ayudar a que cuelgue plano en la pared. **Medidas:** 20 x 20 x 10 mm.



## FIELTROS PROTECCIÓN

Código	Descripción
10 01 48	FIELTROS DE PROTECCIÓN -200 u-

**Fieltros adhesivos de protección** que se colocan en la parte trasera de los marcos y evitan rozamientos con la pared. También se usa para proteger marcos apilados.



## PROTECTOR ADHESIVO NEGRO

Código	Descripción
10 01 27	PROTECTOR ADHESIVO NEGRO, 5 x 11.1 mm -484 u-

**Protectores de goma negros** para múltiples usos. Permiten amortiguar el ruido y los golpes. **Medidas:** 5 mm altura x 11.1 mm ø

## BUMPONS

Código	Descripción
--------	-------------

**3M™ Bumpon™ Topes Protectores Autoadhesivos**, son topes autoadhesivos diseñados para usarse como pies, amortiguadores y separadores. Su forma semiesférica le confiere unas excelentes propiedades de amortiguación de vibraciones y absorción de sonido.

- Transparentes.
- Los protectores 3M™ Bumpon™ están fabricados con un compuesto de poliuretano libre de plastificantes
- El adhesivo sensible a la presión de 3M facilita su colocación.
- Antideslizante.
- No araña ni deja marcas en las superficies.
- Reduce el ruido y la vibración.
- No se endurece ni se agrieta.



<b>12 14 03</b>	BUMPON CLEAR ADHESIVOS 3M, 7.9 x 2.2 mm -408 u-
-----------------	---

**Medidas:** Diámetro, 7.9 mm x Altura, 2.2 mm.

<b>12 14 05</b>	BUMPON CLEAR ADHESIVOS 3M, 7.9 x 2.2 mm -3000 u-
-----------------	--

**Medidas:** Diámetro, 7.9 mm x Altura, 2.2 mm.

<b>10 01 21</b>	BUMPON CLEAR ADHESIVOS 3M SJ5306, 3.8 x 9.5 mm -3000 u-
-----------------	---

**Medidas:** Diámetro, 9.5 mm x Altura, 3.8 mm.

<b>12 14 04</b>	BUMPON CLEAR ADHESIVOS 3M, 11.2 x 5.1 mm -280 u-
-----------------	--

**Medidas:** Diámetro, 11.2 mm x Altura, 5.1 mm.

<b>12 14 08</b>	BUMPON CLEAR ADHESIVOS 3M, 11.2 x 5.1 mm -3000 u-
-----------------	---

**Medidas:** Diámetro, 11.2 mm x Altura, 5.1 mm.

## MANGO DISPENSADOR PARA FILM

Código	Descripción
--------	-------------

<b>10 01 54</b>	MANGO DISPENSADOR PARA FILM, 10 cm
-----------------	------------------------------------

**Accesorio plástico para dispensar cómodamente el film extensible.** Para dispensar cómodamente el film extensible de 10 cm x 150 m.



## MANGO DISPENSADOR PARA FILM

Código	Descripción
--------	-------------

<b>10 01 56</b>	MANGO DISPENSADOR PARA FILM, 50 cm -2 u-
-----------------	--

**Para dispensar cómodamente** el film extensible de 50 cm x 150 m





## LIMPIADOR CRISTALES TRUVUE

Código	Descripción
--------	-------------

10 02 45	LIMPIADOR CRISTALES TRUVUE -750 ml-
----------	-------------------------------------

**El limpiacristales TruVue Premium Clean es ideal para el enmarcado** ya que limpia todo tipo de cristales. Sin amoníaco, sin jabón, sin residuos, sin rayaduras, sin electricidad estática. Botella de plástico con pulverizador sin emisión de CFC. 750 ml.



## DETERGENTE ENERGÉTICO

Código	Descripción
--------	-------------

10 02 03	DETERGENTE ENERGÉTICO MULTIUSOS -5 l-
----------	---------------------------------------

**Detergente multiuso desinfectante** apto para el uso de superficies como suelos, baldosas en general y sanitarios.



## ELIMINADOR DE ADHESIVO UNDU

Código	Descripción
--------	-------------

10 02 40	ELIMINADOR DE ADHESIVO UNDU -118 ml-
----------	--------------------------------------

10 02 42	ELIMINADOR DE ADHESIVO UNDU -946 ml-
----------	--------------------------------------

**UNDU es libre de ácidos y no deteriora las fotografías.** Gracias a la segura y no abrasiva fórmula líquida, UNDU propone una rápida y fácil manera de eliminar suciedad, problemas de engomado y depósitos de adhesivo sin necesidad de sustancias químicas, cuchillas o raspadores. El eliminador de adhesivo UNDU neutraliza instantáneamente todos los auto-adhesivos y luego se evapora rápidamente permitiendo reutilizar el adhesivo, sello, etiqueta o cinta... cualquier cosa que haya despegado.



## LIMPIADOR INDUSTRIAL SPRAY 3M

Código	Descripción
--------	-------------

10 02 24	LIMPIADOR INDUSTRIAL SPRAY 3M -500 ml-
----------	--

**Limpiador y desengrasante en aerosol** que actúa eficazmente sobre sustancias difíciles de eliminar, tales como aceites, grasas, suciedad, y restos de muchos tipos de adhesivos y cintas adhesivas. El producto está basado en un aceite cítrico y no contiene ácidos, álcalis, disolventes clorados ni destilados del petróleo. Este limpiador es emulsionable en agua. El tensoactivo que contiene el Cleaner Spray cumple con lo estipulado en la directiva 82/242/EEC de la Comunidad Europea sobre biodegradabilidad de los tensoactivos no iónicos. Contenido 500 ml.



## LIMPIADOR ENCERADOR

Código	Descripción
--------	-------------

10 02 18	LIMPIADOR Y ENCERADOR DE SUPERFICIES -400 ml-
----------	---

**Limpiador en spray con una mezcla de silicona y cera de alta calidad**, formulada para dejar un acabado brillante en equipos de oficina, muebles, fórmica, vinilo... Fórmula multiusos que limpia, da brillo y no deja residuos. Perfume agradable que deja el área oliendo a fresco y limpio. Su uso industrial constituye un añadido económico. 400 ml.



## PAPEL VERACLEAN

Código	Descripción
--------	-------------

10 02 60	PAPEL LIMPIADOR VERACLEAN, 29 cm x 148 m
----------	--

**Papel totalmente apropiado para el uso diario en cualquier industria** siendo la elección preferida para una amplia gama de aplicaciones. **Precortado:** 400 servicios de 29 x 37 cm. **Súper resistente:** tanto en húmedo como en seco; no se rompe con el uso incluso si se emplea junto con agua, detergentes o disolventes. **Alta absorción:** elimina fluidos inmediatamente con un efecto secado instantáneo. **Sin silicona:** es adecuado para usar en cualquier sector. **Baja pérdida de pelusas:** mínimo desprendimiento de fibras.



## PAPEL CELULOSA

Código	Descripción
--------	-------------

10 02 50	PAPEL CELULOSA INDUSTRIAL, 24 cm x 600 m -2 u-
----------	--

**Bobina de gran tamaño de papel tisú 100% celulosa virgen certificada** para la limpieza en entornos de trabajo profesionales de uso intensivo. **Se sirve en dos rollos de:** 600 m y 24 cm de ancho.



10 02 54	PAPEL CELULOSA SECAMANOS, 21.5 cm x 150 m -6 u-
----------	---

**Bobina 100% celulosa virgen certificada** que se caracteriza por su resistencia y absorción. Rollos de doble capa. **Se sirven en 6 rollos de:** 21,5 cm x 150 m.



## HOJAS LIMPIADORAS

Código	Descripción
--------	-------------

02 15 67	HOJAS LIMPIADORAS ADHERENTES CWT -50 u-
----------	---

**Bloc de hojas adhesivas que limpian** cualquier superficie seca de polvo y partículas.



## RODILLO ALUMINIO ADHERENTE

Código	Descripción
--------	-------------

02 15 66	RODILLO ALUMINIO LIMPIADOR ADHERENTE CWT, 254 mm
----------	--

02 15 69	RODILLO ALUMINIO LIMPIADOR ADHERENTE CWT, 355 mm
----------	--

**Rodillo adhesivo** que limpia cualquier superficie seca de polvo y partículas.



## SPRAYS AMBERSIL

Código	Descripción
--------	-------------

10 02 20	DISOLVENTE DE EVAPORACIÓN RÁPIDA -400 ml-
----------	---

**Disolvente de evaporación rápida y fuerza constante.** No contiene CFC (Fluorocarburos clorados) ni otros disolventes clorados, no estando limitado por el protocolo de Montreal. Es una alternativa al Tricloroetano 1,1,1. Deja la superficie limpia y seca, idóneo para metales y la mayoría de plásticos. 400 ml.



10 02 15	SPRAY DETECTOR DE FUGAS -400 ml-
----------	----------------------------------

**Compuesto basado en agua para una rápida detección de fugas de aire y gas.** No contiene aceites, siliconas, disolventes ni otros materiales peligrosos. No es inflamable y es inodoro. Localiza incluso las fugas de presión más baja, es estable y no se descompone con el uso, puede usarse en sofisticados equipos electrónicos hasta tanques de inmersión. Amplio rango operacional de temperatura. 400 ml.



10 02 08	LUBRICANTE EN SPRAY PARA CORTE DE METALES -400 ml-
----------	--

**Lubricante en spray para metales** que tiene una eficacia sobresaliente en el torneado, taladrado, roscado, fresado, aterrajado, laminado y corte de metales duros como el acero en alta velocidad, altas tensiones y aceros carbónicos. Deja un acabado de superficie excelente. Reduce el desgaste y prolonga la vida de la herramienta, disipa el calor, permite cortes pesados de alta precisión, reduciendo residuos e incrementando la producción. 400 ml.





## CERA AMACO RUB'N'BUF

Código	Descripción
15 02 46	CERA AMACO RUB'N'BUF ORO VIEJO -15 ml-

La cera Amaco Rub'n Buff® está fabricada con cera de carnauba, polvos metálicos finos y pigmentos selectos. Da a casi cualquier superficie un nuevo aspecto en cuestión de minutos. Esta mezcla única da a los objetos decorados un acabado que ninguna pintura puede igualar y es muy fácil de aplicar. Simplemente frote sobre cualquier superficie con el dedo o con un paño suave, y luego pula hasta obtener un acabado lustroso.



## CERA AMACO

Código	Descripción
15 02 02	CERA AMACO ORANGE / NARANJA, Nº1
15 02 04	CERA AMACO IVORI / MARFIL, Nº2
15 02 06	CERA AMACO YELLOW / AMARILLO, Nº3
15 02 08	CERA AMACO BLACK / NEGRO, Nº4
15 02 10	CERA AMACO WHITE / BLANCO, Nº5
15 02 12	CERA AMACO GREY /GRIS, Nº6
15 02 14	CERA AMACO DARCK WALNUT / NOGAL OSCURO, Nº7
15 02 16	CERA AMACO RED / ROJO, Nº8
15 02 18	CERA AMACO GREEN / VERDE, Nº9
15 02 22	CERA AMACO SILVER / PLATA, Nº 11
15 02 26	CERA AMACO GOLD / ORO, Nº13
15 02 28	CERA AMACO WALNUT / VISÓN, Nº16
15 02 32	CERA AMACO MAHOGANY /CAOBA, Nº18
15 02 34	CERA AMACO TURQUOISE / VERDE PRADO, Nº 19
15 02 36	CERA AMACO NATURAL / MIEL, Nº22
15 02 42	CERA AMACO RED MAPLE / ROJO TEJA, Nº28
15 02 44	CERA AMACO DARK OLD / ORO VIEJO, Nº31

### Cera de relleno flexible y no tóxica para grietas, hendiduras y agujeros de clavos.

Especialmente útil para los cuadros en el taller de enmarcación, pero también funciona muy bien en muebles de madera. No se seca ni se encoge. Disponible en 22 colores para combinar con cualquier decoración.



## PURPURINA GOLDFINGER

Código	Descripción
15 02 91	PURPURINA GOLDFINGER ORO SOBERANO
15 02 92	PURPURINA GOLDFINGER ORO ANTIGUO
15 02 93	PURPURINA GOLDFINGER PLATA
15 02 94	PURPURINA GOLDFINGER ORO COBRE
15 02 95	PURPURINA GOLDFINGER ORO GRIEGO

**Pasta metálica de uso general, disponible en cinco acabados.** Se puede utilizar para la restauración de antigüedades, el dorado de marcos, en yeso, arcilla o para decorar madera, textiles, cuero, plásticos, etc Es muy fácil de usar, se aplica simplemente con un paño suave o con el dedo y después de un corto periodo de tiempo se puede pulir hasta obtener un brillo fino. Produce un acabado realmente profesional sin signos de partículas metálicas o manchas. Para trabajos complicados, Goldfinger puede diluirse con aguarrás y utilizarse con un pincel. Cunde mucho y se aplica mejor en superficies porosas o ligeramente desgastadas.

## TINTES HARGLOM

Código	Descripción
15 03 14	TINTE HARGLOM NEGRO -1 l-
15 03 16	TINTE HARGLOM CAOBA -1 l-
15 03 18	TINTE HARGLOM NOGAL -1 l-



**Tintes para retocar molduras y rotular.** Excelente para retocar los cantos de la moldura antes de ensamblar, sin manchar las superficies.

### Accesorios

15 03 32	ROTULADOR RELLENABLE HARGLOM NEGRO -30 ml-
15 03 34	ROTULADOR RELLENABLE HARGLOM AVELLANA -30 ml-
15 03 36	ROTULADOR RELLENABLE HARGLOM CAOBA -30 ml-
15 03 38	ROTULADOR RELLENABLE HARGLOM NOGAL -30 ml-

## LANA DE ACERO

Código	Descripción
10 02 57	LANA DE ACERO -100 g-

**De textura media, se utiliza para la limpieza de maderas sucias** (encerados viejos, polvo, manchas y marcas diversas).





## ROTULADORES CHARTPAK

Código	Descripción
--------	-------------

**Gama completa de rotuladores de retoque en acertados tonos madera y colores variados.** Los rotuladores Chartpak Touch-Up son la solución perfecta para retocar esas pequeñas muescas y arañazos que encuentres en tus marcos y muebles. El rotulador tiene una punta que permite conseguir grosores distintos. Una de sus características principales es la posibilidad de mezclarse entre sí para conseguir el tono deseada. Su exclusiva válvula evita el goteo de la tinta. Una vez aplicado, su tinta es de secado rápido. Apropiadados para molduras y maderas en general y restauración de muebles.

<b>15 12 08</b>	ROTULADOR DILUYENTE
<b>15 12 10</b>	ROTULADOR AZUL MARINO, FTM4
<b>15 12 12</b>	ROTULADOR AZUL, FTM5
<b>15 12 14</b>	ROTULADOR AZUL PRUSIA, FTM6
<b>15 12 16</b>	ROTULADOR VERDE ABETO, FTM20
<b>15 12 18</b>	ROTULADOR VERDE HOJA, FTM29
<b>15 12 20</b>	ROTULADOR AMARILLO, 042
<b>15 12 22</b>	ROTULADOR NOGAL OSCURO, 054
<b>15 12 24</b>	ROTULADOR ROBLE OSCURO, 058
<b>15 12 26</b>	ROTULADOR NOGAL CAOBA, 060
<b>15 12 28</b>	ROTULADOR CEREZO OSCURO, 069
<b>15 12 30</b>	ROTULADOR ROBLE MEDIO, 070
<b>15 12 32</b>	ROTULADOR CEREZO MEDIO, 074
<b>15 12 34</b>	ROTULADOR CARMÍN, 082
<b>15 12 36</b>	ROTULADOR GRANATE, 085
<b>15 12 38</b>	ROTULADOR CAOBA, 086
<b>15 12 40</b>	ROTULADOR ROJO VINO, 090
<b>15 12 42</b>	ROTULADOR NEGRO, 099
<b>15 12 44</b>	ROTULADOR AZUL HIELO, 105
<b>15 12 46</b>	ROTULADOR VERDE HIERBA, 122
<b>15 12 48</b>	ROTULADOR ROBLE CLARO, 139
<b>15 12 15</b>	ROTULADOR PINO CLARO, 148
<b>15 12 52</b>	ROTULADOR SALMÓN, 160



<b>15 12 02</b>	ROTULADORES SURTIDO DE COLORES -25 u-
-----------------	---------------------------------------

**Este surtido lleva:** FTM 000 Diluyente -2 u-. FTM 004 Azul Ultramarino. FTM 005 Azul Verdadero. FTM 006 Azul Prusia. FTM 020 Verde Abeto. FTM 022 Verde Hoja. FTM 042 Amarillo. FTM 082 Carmesí. FTM 085 Granate. FTM 090 Rojo Vino. FTM 099 Negro -2 u-. FTM 105 Azul Hielo. FTM 122 Verde Hierba. FTM 160 Salmón. FTM 054 Nogal Oscuro. FTM 058 Roble Oscuro. FTM 060 Nogal Caoba. FTM 069 Cerezo Oscuro. FTM 070 Roble Medio. FTM 074 Cerezo Medio. FTM 086 Caoba. FTM 139 Roble Claro. FTM 148 Pino Claro.



<b>15 12 04</b>	ROTULADORES SURTIDOS COLORES -9 u-
-----------------	------------------------------------

**Este surtido lleva:** FTM 006 Azul Prusia. FTM 020 Verde Abeto. FTM 042 Amarillo. FTM 085 Granate. FTM 090 Rojo Vino. FTM 099 Negro. FTM 105 Azul Hielo. FTM 122 Verde Hierba. FTM 160 Salmón.



<b>15 12 06</b>	ROTULADORES COLOR MADERA -9 u-
-----------------	--------------------------------

**Este surtido lleva:** FTM 054 Nogal Oscuro. FTM 058 Roble Oscuro. FTM 060 Nogal Caoba. FTM 069 Cerezo Oscuro. FTM 070 Roble Medio. FTM 074 Cerezo Medio. FTM 086 Caoba. FTM 139 Roble Claro. FTM 148 Pino Claro.

## ROTULADORES SAKURA

Código	Descripción
<b>15 13 01</b>	ROTULADOR PERMANENTE SAKURA PEN TOUCH COBRE, 2 mm
<b>15 13 02</b>	ROTULADOR PERMANENTE SAKURA PEN TOUCH ORO, 2 mm
<b>15 13 04</b>	ROTULADOR PERMANENTE SAKURA PEN TOUCH PLATA, 2 mm
<b>15 13 05</b>	ROTULADOR PERMANENTE SAKURA PEN TOUCH NEGRO, 2 mm
<b>15 13 08</b>	ROTULADOR PERMANENTE SAKURA PEN TOUCH BLANCO, 2 mm



**Rotulador de acabado opaco con efecto metálico y brillante.** La tinta es permanente en la mayoría de las superficies y resistentes a la luz y al agua. Formula libre de xileno. Punta media, 2.0 mm.

## ROTULADORES PERMANENTES

Código	Descripción
<b>15 13 36</b>	ROTULADOR PERMANENTE PLATA BISEL, 5 mm
<b>15 13 35</b>	ROTULADOR PERMANENTE ORO BISEL, 5 mm



**Rotulador de acabado opaco con efecto metálico y brillante.** La tinta es permanente en la mayoría de las superficies y resistentes a la luz y al agua. Formula libre de xileno. Punta bisel, 5 mm.

<b>15 13 06</b>	ROTULADOR PERMANENTE NEGRO BISEL, 11 mm
-----------------	---



**Rotulador de acabado opaco con efecto metálico y brillante.** La tinta es permanente en la mayoría de las superficies y resistentes a la luz y al agua. Formula libre de xileno. Punta bisel, 11 mm.

## ROTULADORES RELLENABLES HARGLOM

Código	Descripción
<b>15 13 32</b>	ROTULADOR RELLENABLE HARGLOM NEGRO -30 ml-
<b>15 13 34</b>	ROTULADOR RELLENABLE HARGLOM AVELLANA -30 ml-
<b>15 13 36</b>	ROTULADOR RELLENABLE HARGLOM CAOBA -30 ml-
<b>15 13 38</b>	ROTULADOR RELLENABLE HARGLOM NOGAL -30 ml-



**Tintes para retocar molduras y rotular.** Excelente para retocar los cantos de la moldura antes de ensamblar, sin manchar las superficies.

- Agitar antes de usar.
- Presionar la botella para que salga el líquido.
- Aplicar una segunda capa para los colores oscuros.
- Si se seca el feltro, hidratarlo con agua.



## BASTIDOR Y ESTANTERIAS

Código	Descripción
--------	-------------

11 03 10	BASTIDOR ESTANTERÍA, 200 x 40 cm
----------	----------------------------------

**Estructura lateral de la estantería metálica galvanizada.** Ideal para almacenes, archivos, naves... Para realizar la estantería de la foto, se necesitan 2 bastidores y 5 estantes. **Medidas:** 200 x 40 cm.

### Accesorios

11 03 12	ESTANTE COMPLETO, 90 x 40 cm
----------	------------------------------

Estante para las estanterías metálicas galvanizadas modulares. **Capacidad de carga de hasta:** 280 Kg por estante.

11 03 14	ESTANTE COMPLETO, 120 x 40 cm
----------	-------------------------------

Estante para las estanterías metálicas galvanizadas modulares. **Capacidad de carga de hasta:** 280 Kg por estante.



## ESTANTERIA CROMADA

Código	Descripción
--------	-------------

**Estantería de acero cromado.** La capacidad de carga para el módulo completo son 1.000 kg. Los estantes son regulables en altura cada 25 mm.

11 03 16	ESTANTERÍA CROMADA CON 4 ESTANTES, 90 cm
----------	--

**Medidas:** 160 x 90 x 45 cm.

11 03 18	ESTANTERÍA CROMADA CON 4 ESTANTES, 122 cm
----------	---

**Medidas:** 160 x 122 x 45 cm.



## MESA DE TRABAJO

Código	Descripción
--------	-------------

11 03 04	MESA DE TRABAJO METÁLICA CON PORTABOBINAS
----------	---

**Sólida mesa de taller con encimera de madera DM y travesaño para portar bobinas.** Para su taller, garaje, trastero o almacén. Bobina no incluida. **Medidas:** 170 x 90 x 90 cm. **Grosor de encimera:** 19 mm. **Peso máximo:** hasta 100 Kg.

### Accesorios

11 03 15	ESTANTE, 150 x 80 cm
----------	----------------------

**Estante suelto que soporta hasta una carga máxima de 450 kg.** No se oxida y tiene características anti-humedad.



## MESA DE TRABAJO

Código	Descripción
--------	-------------

11 03 06	MESA DE TRABAJO METÁLICA CON TRAVESAÑO Y ESTANTE
----------	--

**Sólida mesa de taller con encimera de madera DM, un travesaño y un estante en la parte inferior.** Para su taller, garaje, trastero o almacén. **Medidas:** 165 x 170 x 70 cm. **Grosor de la encimera:** 19 mm. **Peso máximo:** Hasta 100 Kg.

## MESA SEPARADOR

Código	Descripción
11 01 30	MESA SEPARADOR DE PASSEPARTOUT

**Fabricado en tablero melaminado de 19 mm en color madera natural**, equipado con separadores metálicos niquelados que permiten una capacidad aproximada de 500 hojas. Se sirve desmontado, es fácil de montar y sólo necesita un destornillador. **Medidas exteriores:** 120 x 120 x 91 cm



## EXPOSITOR ESTRELLA

Código	Descripción
11 02 30	EXPOSITOR DE COLUMNA EN ESTRELLA

**Expositor para molduras que puede exponer más de 200 perfiles de 20 cm de ancho** en un espacio de tan sólo 60 cm<sup>2</sup>, equivalente a una pared de 1,80 x 3 m. Consta de base circular, cilindro rotatorio con cojinetes, dos guías para 5 paneles de 30 cm de ancho y remate en forma redonda sujetado sólo por un tornillo. Los paneles están forrados en tela gris Velcro® para facilitar la adhesión del Velcro. **Altura:** 200 cm. **Ancho:** 70 cm.



## EXPOSITOR HEXAGONAL

Código	Descripción
11 02 34	EXPOSITOR VERTICAL HEXAGONAL BEIGE, 180 x 25 cm
11 02 36	EXPOSITOR VERTICAL HEXAGONAL GRIS, 180 x 25 cm
11 02 38	EXPOSITOR VERTICAL HEXAGONAL NEGRO, 180 x 25 cm

**Expositor con forma hexagonal forrado con tela para facilitar la adhesión del Velcro®.** Incorpora ruedas para su traslado. La referencia 11 02 36 está forrada con tela gris Velcro® y las referencias 11 02 38 y 11 02 34 están forradas con moqueta. **Alto:** 180 cm. **Lados:** de 25 cm. **Diámetro de vértice a vértice:** 51 cm. **Diámetro de lado a lado:** 44 cm.



## EXPOSITOR LÁMINAS

Código	Descripción
11 02 10	EXPOSITOR DE LÁMINAS NEGRO, 98 x 67 cm

**Resistente expositor de láminas fabricado con tubo metálico de sección cuadrada de 20 mm.** Incorpora ruedas para su fácil manejo. Fácilmente plegable. **Estructura exterior:** Alto 98,5 cm x Largo 98 cm x Ancho 51 cm x Apertura 65 cm. **Bandeja:** Alto 2,6 cm x Largo 88 cm x Ancho 15 cm.



## PORTALÁMINAS

Código	Descripción
11 02 14	CARTÓN CON BOLSA PORTALÁMINAS, 70 x 100 cm

**Cartón microcanal blanco 2 mm** con bolsa de plástico fino para proteger láminas.

11 04 04	FUNDA PORTALÁMINAS NEGRA, 48 x 61 cm
11 04 06	FUNDA PORTALÁMINAS NEGRA, 56 x 76 cm
11 04 08	FUNDA PORTALÁMINAS NEGRA, 76 x 107 cm
11 04 10	FUNDA PORTALÁMINAS VERDE ESQUINAS DORADAS, 48 x 61 cm
11 04 12	FUNDA PORTALÁMINAS VERDE ESQUINAS DORADAS, 56 x 76 cm
11 04 13	FUNDA PORTALÁMINAS NEGRA ESQUINAS DORADAS, 76 x 107 cm

**Fundas portaláminas tejidas** y protegidas por ambas caras con un film protector de poliéster transparente de 125 my.





## PORTARROLLOS

Código	Descripción
<b>11 05 02</b>	PORTARROLLOS PAPEL SOBREMESA, 62 cm

**Se puede fijar a la mesa de trabajo o a la pared.** Especial para bobinas de papel kraft de 60 cm de ancho.

### Consumibles

<b>10 01 70</b>	PAPEL KRAFT BOBINA, 60 cm x 290 m -70 g-
-----------------	--

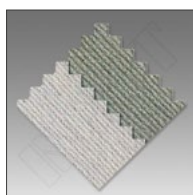

## TELA ALGODÓN

Código	Descripción
<b>30 13 60</b>	TELA DE ALGODÓN PREPARACIÓN UNIVERSAL, 210 cm x 10 m -280 g-

**Lienzo artístico mixto**, de grano medio, color blanco natural y con doble imprimación universal, blanca y mate apta para pintura acrílica, óleo y guasche. Debido a su estructura y a su imprimación flexible puede ser clavado en bastidor sin agrietar los bordes y tiene el reverso marrón oscuro.

**Material:** 30% algodón, 52% poliéster y 18% viscosa.

**Ligamento:** plano.

**Densidad:** 28.

**Grosor:** 440 µm.

**Peso:** 350 g/m<sup>2</sup>.

**Dimensiones:** 2100 mm.

**Longitud rollo:** 10 m.



## TELA PECARY

Código	Descripción
<b>10 03 64</b>	TELA PECARY NEGRA, 160 cm x 25 m
<b>10 03 66</b>	TELA PECARY ADHESIVA NEGRA, 160 cm x 25 m
<b>10 03 68</b>	TELA PECARY MARRÓN, 160 cm x 25 m
<b>10 03 70</b>	TELA PECARY ADHESIVA MARRÓN, 160 cm x 25 m
<b>10 03 76</b>	TELA IMITACIÓN PIEL MARRÓN, 150 cm x 23 m
<b>10 03 78</b>	TELA ADHESIVA IMITACIÓN PIEL MARRÓN, 150 cm x 23 m
<b>10 03 80</b>	TELA TERCIOPELO ADHESIVA GRANATE, 160 cm x 15 m
<b>10 03 82</b>	TELA TERCIOPELO ADHESIVA VERDE, 160 cm x 15 m
<b>10 03 84</b>	TELA TERCIOPELO ADHESIVA AZUL, 160 cm x 15 m

**Telas para realizar fondos, passepartout o forrar traseras** con acabado de alta calidad.



## TENAZA TENSAR LIENZOS

Código	Descripción
<b>30 15 04</b>	TENAZA PARA TENSAR LIENZOS, 12 cm

Tenaza cromada para tensar y entelar lienzos. Mango antideslizante de goma roja. **Largo:** 20 cm. **Ancho boca:** 12 cm.



## MAQUINARIAS RELOJ AGUJAS PUNTA

### Código Descripción

**Maquinaria de reloj** con movimiento standard y agujas metálicas en punta.

**42 00 03** MAQUINARIA RELOJ ROSCA 7 mm, AGUJAS PUNTA, 86 mm

**Medidas maquinaria:** 56 x 56 x 16 mm. **Altura asa:** 16 mm. **Altura Rosca:** 7 mm. **Diámetro rosca:** 7 mm. **Largo del Minutero:** 86 mm (desde la rosca central).

**42 00 11** MAQUINARIA RELOJ ROSCA 9 mm, AGUJAS PUNTA, 86 mm

**Medidas maquinaria:** 56 x 56 x 16 mm. **Altura asa:** 16 mm. **Altura Rosca:** 9 mm. **Diámetro rosca:** 7 mm. **Largo del Minutero:** 86 mm (desde la rosca central).



## MAQUINARIAS RELOJ AGUJAS CLÁSICAS

### Código Descripción

**Maquinaria de reloj** con movimiento standard y agujas metálicas clásicas.

**42 00 08** MAQUINARIA RELOJ ROSCA 7 mm, AGUJAS CLÁSICAS, 76 mm

**Medidas maquinaria:** 56 x 56 x 16 mm. **Altura asa:** 16 mm. **Altura Rosca:** 7 mm. **Diámetro rosca:** 7 mm. **Largo del Minutero:** 76 mm (desde la rosca central).

**42 00 16** MAQUINARIA RELOJ ROSCA 9 mm, AGUJAS CLÁSICAS, 76 mm

**Medidas maquinaria:** 56 x 56 x 16 mm. **Altura asa:** 16 mm. **Altura Rosca:** 9 mm. **Diámetro rosca:** 7 mm. **Largo del Minutero:** 76 mm (desde la rosca central).

**42 00 06** MAQUINARIA RELOJ ROSCA 7 mm, AGUJAS CLÁSICAS, 98 mm

**Medidas maquinaria:** 56 x 56 x 16 mm. **Altura asa:** 16 mm. **Altura Rosca:** 7 mm. **Diámetro rosca:** 7 mm. **Largo del Minutero:** 98 mm (desde la rosca central).

**42 00 14** MAQUINARIA RELOJ ROSCA 9 mm, AGUJAS CLÁSICAS, 98 mm

**Medidas maquinaria:** 56 x 56 x 16 mm. **Altura asa:** 16 mm. **Altura Rosca:** 9 mm. **Diámetro rosca:** 7 mm. **Largo del Minutero:** 98 mm (desde la rosca central).



## MAQUINARIAS RELOJ AGUJAS COCINA

### Código Descripción

**Maquinaria de reloj** con movimiento standard y agujas metálicas de cocina.

**42 00 04** MAQUINARIA RELOJ ROSCA 7 mm, AGUJAS COCINA, 77 mm

**Medidas maquinaria:** 56 x 56 x 16 mm. **Altura asa:** 16 mm. **Altura Rosca:** 7 mm. **Diámetro rosca:** 7 mm. **Largo del Minutero:** 77 mm (desde la rosca central).

**42 00 12** MAQUINARIA RELOJ ROSCA 9 mm, AGUJAS COCINA, 77 mm

**Medidas maquinaria:** 56 x 56 x 16 mm. **Altura asa:** 16 mm. **Altura Rosca:** 9 mm. **Diámetro rosca:** 7 mm. **Largo del Minutero:** 77 mm (desde la rosca central).



## MAQUINARIAS RELOJ AGUJAS COCINA

### Código Descripción

**Maquinaria de reloj con movimiento de péndulo** y agujas metálicas clásicas.

**42 00 18** MAQUINARIA RELOJ + PÉNDULO AGUJAS CLÁSICAS

**Medidas maquinaria:** 110 x 56 x 20 mm. **Altura asa:** 16 mm. **Altura Rosca:** 20 mm. **Largo del Minutero:** 76 mm (desde la rosca central). **Largo Péndulo:** 24 cm. **Diámetro:** 70 mm.



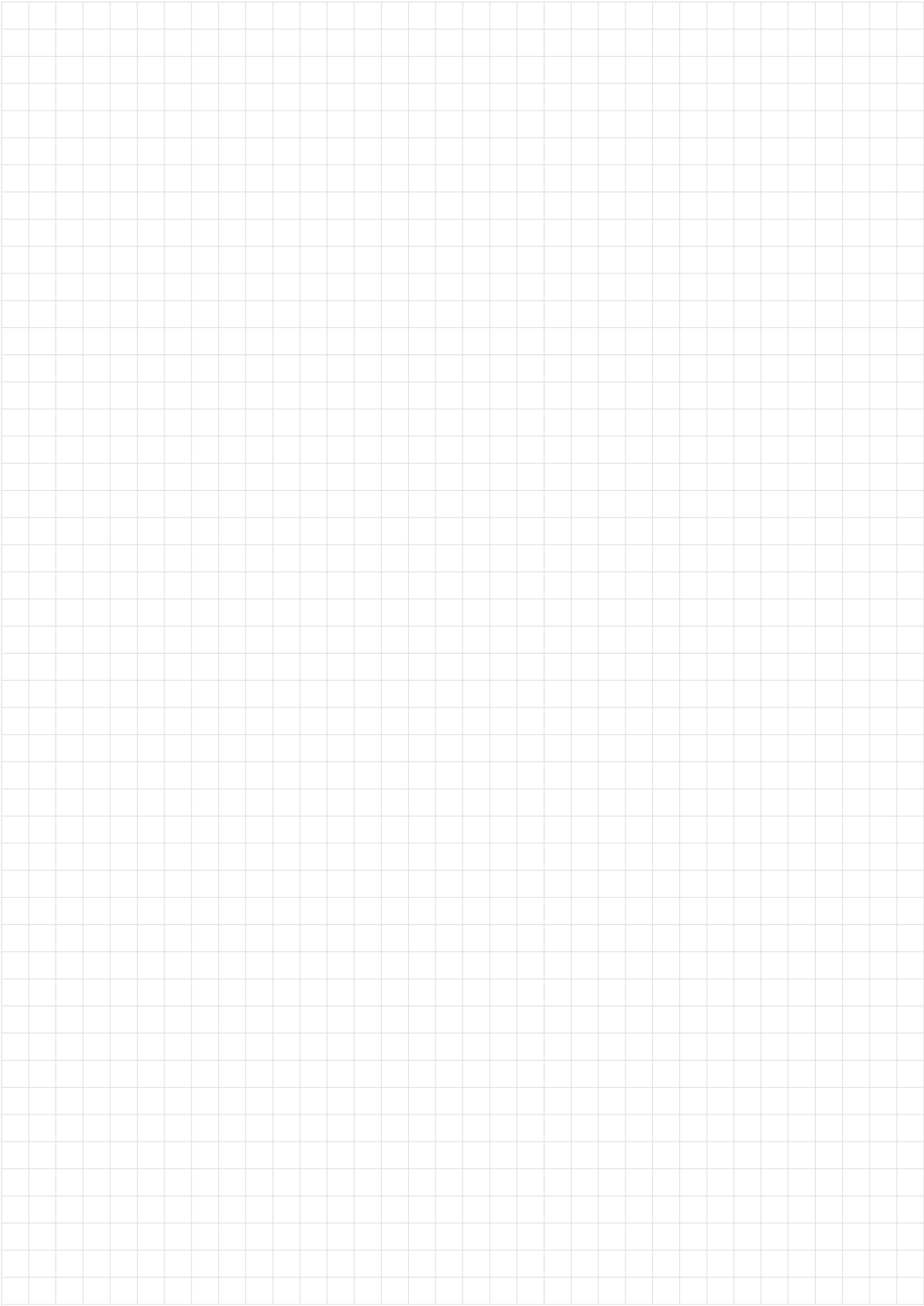

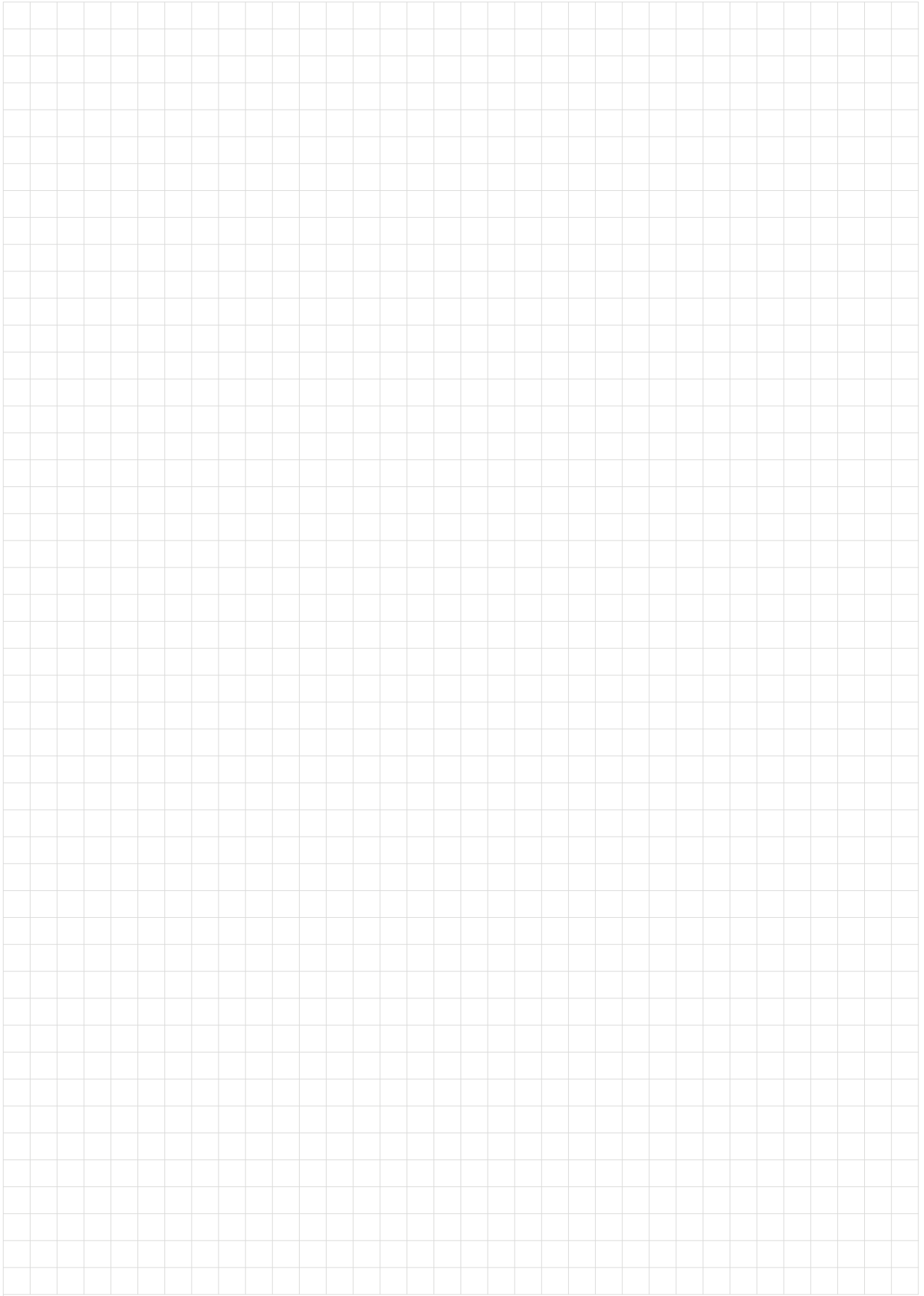



COMPLEMENTOS ENMARCACIÓN

